Rokiškio
# SIRENA
Nepriklausomas rajono laikraštis 2021 m. vasario 26 d., penktadienis Nr. 17 (793)

PRENUMERUOKIT LAIKRAŠTĮ TELEFONU
8 666 76777

# Įspėjimas dėl oro užterštumo sukėlė nerimo, bet rokiškėnams nėra ko baimintis

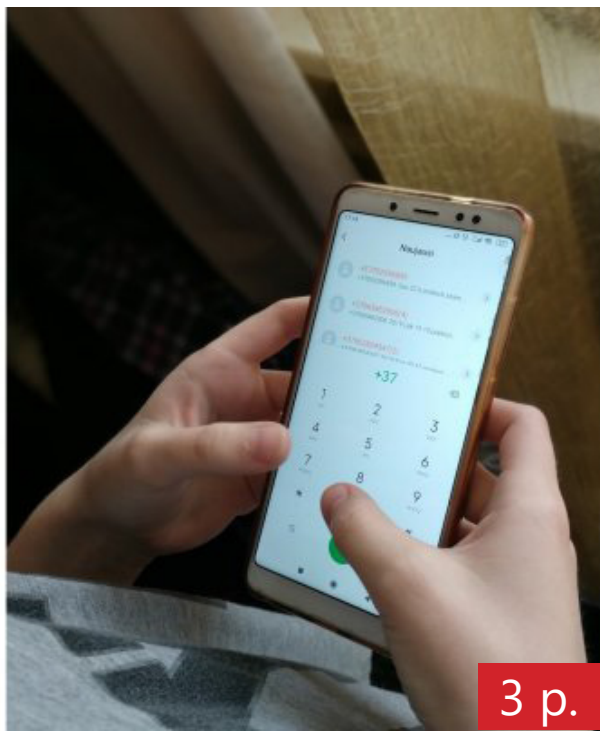
3 p.

## Sergančiųjų covid-19 rajone toliau daugėja
2 p.

## Potvynis rajone nenumatomas
2 p.

## Kovo 11-osios važiuotynės „Sveikinam Lietuvą!“

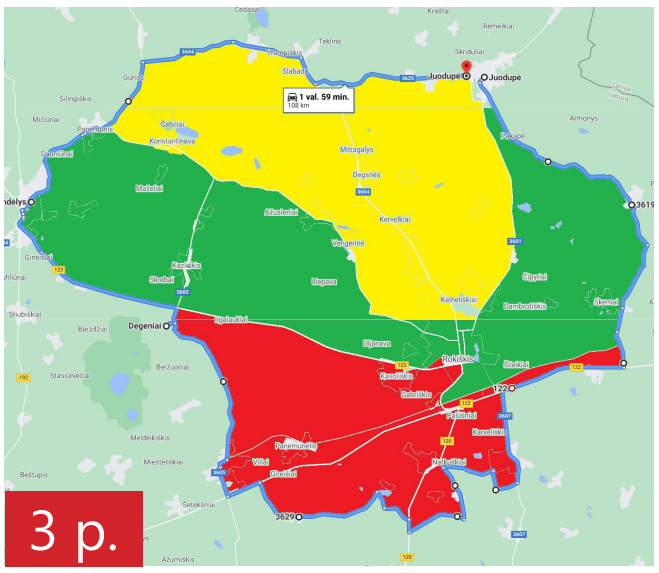

3 p.

## Rokiškio rajone kuriasi jaunos šeimos

2 p.

5 p.

Edvardas Batrušis ne tik pats kuria, bet ir to moko kitus.
L. Dūdaitės-Kralikienės nuotr.

## Savarankiško gyvenimo namuose savyje atrado kūrėjo talentą

## Stichinis pomidorizmas, arba na ir kam tie velnio išmislai

4 p.

KAPAVIEČIŲ TVARKYMAS IR PRIEŽIŪRA
TEL. 8-669 87957
Visos kapaviečių tvarkymo paslaugos
ŽIEMOS AKCIJA: PILNAI TVARKANT KAPAVIETĘ, PAMINKLUI TAIKOMA IKI 20% NUOLAIDA

UAB „ROKIŠKIO AUTOBUSŲ PARKAS“
UAB „Rokiškio autobusų parkas“ teritorijoje išnuomojamos vietos automobilių stovėjimui.
UAB Rokiškio autobusų parko autobusais gabenamos siuntos į daugumą Lietuvos miestų.
Autobusų nuomos paslaugos.
Išorinė reklama ant keleivinių transporto priemonių.
Informacija tel. 52982 arba www.rokiskioap.lt

Kapų tvarkymas
•Darbas tik su natūraliu akmenimi.
•Produkciją gaminu pats, dirbu vienas, todėl galiu pasiūlyti visiems prieinamas kainas.
•Žiemos laikotarpiu priimtiems užsakymams taikomos nuolaidos (užsakymų kiekis ribotas)
Tel. 8-624 20487

Rokiškio SIRENA
Ieškokite prekybos centruose!

TECHNINĖ PAGALBA KELYJE.
Avarinis automobilių atrakinimas. Sumaišyto kuro ištraukimas, išvalymas ir automobilio paruošimas eksploatacijai. Užvedimas išsikrovus akumuliatoriui.
Tel. (8-604) 86441

PERKAME
Iškirsto miško žemę ir jaunuolynus.
Kaina 300 Eur/ha
Tel. 8 677 08977

# Rokiškio rajone kuriasi jaunos šeimos

**Rokiškio rajono savivaldybėje 2020 metais buvo gauta 30 prašymų dėl finansinės paskatos gavimo pirmąjį būstą įsigyjančioms jaunoms šeimos. Išnagrinėjus prašymus, finansinė paskata buvo suteikta 11 jaunų šeimų, 3 jaunoms šeimoms, pateikusioms prašymus 2020 metais, finansinė paskata buvo suteikta 2021 metų pradžioje.**

Jaunos šeimos, tai yra abu sutuoktiniai, kurie yra iki 36 metų, taip pat šeima, kurioje motina arba tėvas, globėjas (rūpintojas) vieni augina vieną ar daugiau vaikų arba (ir) augina vaiką (vaikus), kuriam (kuriems) nustatyta nuolatinė globa (rūpyba), ir yra iki 36 metų amžiaus, gali kreiptis į savivaldybes dėl finansinės paskatos pirmąjį būstą įsigyjančioms jaunoms šeimoms. Finansinė paskata taip gali būti suteikta, jei šeima turi ar per pastaruosius 5 metus iki prašymo suteikti paramą būstui įsigyti pateikimo dienos turėjo nuosavybės teise būstą, kurio naudingasis plotas (visų Lietuvos Respublikoje nuosavybės teise turimų ir (ar) vienu metu turėtų būstų naudingųjų plotų suma), tenkantis (tenkanti) vienam asmeniui ar šeimos nariui, yra mažesnis (mažesnė) kaip 14 kvadratinių metrų, arba turimas būstas, neatsižvelgiant į jo naudingąjį plotą, Nekilnojamojo turto kadastro duomenimis, yra fiziškai nusidėvėjęs daugiau kaip 60 procentų.

Finansinė paskata suteikiama nuo 15 iki 30 procentų būsto kredito sumos, tačiau negali būti didesnė kaip 87 tūkstančiai eurų.

Jaunos šeimos, norinčios gauti subsidiją, turi:

1) būti deklaravusios gyvenamąją vietą Lietuvoje arba įtraukti į gyvenamosios vietos nedeklaravusių žmonių apskaitą (subsidija galima ne tik Lietuvos piliečiams ir jų šeimos nariams, bet ir Europos Sąjungos ar Europos ekonominės erdvės šalių piliečiams bei kitiems užsieniečiams, kurie turi ilgalaikį leidimą gyventi Europos Sąjungoje arba jiems Lietuvoje yra suteiktas prieglobstis);

2) susirasti būstą pirkimui arba būstą pirkimui ir statybai, arba sklypą būsto statybai atsižvelgdami į regionus, kuriuose finansinė paskata yra suteikiama ((https://socmin.lrv.lt/uploads/socmin/documents/files/NEKILNOJAMOJO%20TURTO%20NORMATYVIN%C4%96S%20VERT%C4%96S%202021%20M.pdf);

3) deklaruoti šeimos turtą už praėjusius kalendorinius metus (pateikti deklaraciją Valstybinei mokesčių inspekcijai) ir užpildyti prašymą www.spis.lt arba tiesiogiai savivaldybėje.

Pažymėtina, kad prašymas turi būti pateiktas tos savivaldybės, kurioje ketinama įsigyti būstą, administracijai.

Savivaldybės administracija per 10 darbo dienų suformuoja pažymą subsidijai gauti, jeigu tam yra lėšų ir jei šeima atitinka kriterijus. Jei visos lėšos tiems metams išnaudotos, pažyma nesuformuojama, bet formuojamas sąrašas naujam finansavimo periodui laikantis eiliškumo pagal prašymo pateikimo datą. Šeimos per 15 kalendorinių dienų nuo pažymos suformavimo privalo kreiptis į kredito įstaigą ir aktyvuoti pažymą.

Daugiau informacijos apie finansinės paskatos pirmajam būstui įsigyjančioms jaunoms šeimoms gavimo galima rasti Lietuvos Respublikos socialinės apsaugos ir darbo ministerijos internetiniame puslapyje: https://socmin.lrv.lt/lt/veiklos-sritys/seima-ir-vaikai/finansine-paskata-pirmaji-busta-isigyjancioms-jaunoms-seimoms.

**Rajono savivaldybės inform.**

# Sergančiųjų covid-19 rajone toliau daugėja

**Lietuvos statistikos departamento internetiniame puslapyje skelbiama, jog per praėjusią parą rajone patvirtinti 9 nauji covid-19 atvejai.**

**Po atnaujinimo išaugo vos ne dvigubai**

Atnaujinti ir trečiadienio duomenys - skelbiama, jog trečiadienį rajone buvo patvirtinta ne 15, o net 27 nauji covid-19 atvejai.

Viso nuo epidemijos pradžios užsikrėtė 1775 rajono gyventojai.

Sergančių skaičius ketvirtadienio rytą - 127. Pasveiko 1543 rajono gyventojai.

Viso nuo epidemijos pradžios mūsų rajone mirė 51 žmogus.

**Židiniai**

Didžiausias židinys išlieka VšĮ Rokiškio ligoninėje, daugybė šeiminių židinių, Rokiškio lopšelis-darželis „Varpelis“, UAB „Dominari“. Naujausias židinys - UAB „Agrokonceno grūdai“.

Ketvirtadienį jau esame šešti Lietuvoje. Susirgimų 100 000 gyventojų skaičius rajone per parą nuo 305,3 pakilo iki 345,3.

**„Rokiškio Sirenos“ inform.**

# Potvynis rajone nenumatomas

**Stebina permainingi pavasario orai: dar prieš gerą savaitę spaudė -15-17 laipsnių šaltukas, o dabar net naktimis jau laikosi teigiama temperatūra. Vos per kelias dienas nutirpęs sniegas kelia nemažai rūpesčių: kai kuriuose šalies rajonuose baiminamasi potvynio. Rajono savivaldybės svetainėje pasirodė pranešimas, kaip elgtis potvynio metu. Ar ir mūsų rajone jis galimas? To „Rokiškio Sirena“ klausė rajono savivaldybės Ekstremalių situacijų komisijos vadovą, savivaldybės administracijos direktorių Andrių Burnicką.**

**Sniegingesnė nei kelios pastarosios žiema leis tik atkurti paviršinių ir gruntinių vandenų lygį.**

„Rokiškio Sirenos“ inform.

Nors sniegas tirpsta itin sparčiai, visgi rajone nėra didelių upių, kurios galėtų ženkliai patvinti. Tą patvirtino ir Ekstremalių situacijų komisijos vadovas.

Pasak jo, pirmiausia, rajone nebuvo tokio didelio snygiaus, kaip kitose šalies vietose, todėl ir tirpstančio sniego kiekis ne toks didelis, kokio galima tikėtis.

Kitas svarbus faktorius – praėjusią vasarą mūsų regioną kamavo hidrologinė sausra, todėl ir paviršiniai, ir gruntiniai vandenys buvo ženkliai nusekę. Taigi, tikimasi, kad sniegingesnė, nei anksčiau buvusios žiemos, leis bent jau atstatyti vandens lygį upėse, ežeruose, tvenkiniuose.

„Pažiūrėkite, netgi miesto gatvės dar nėra ženkliai pasemtos, nors didžioji sniego dalis jau nutirpo. Taigi, potvynio baimintis neturėtume“, – sakė A. Burnickas.

**Lina DŪDAITĖ-KRALIKIENĖ**

# Sveikiname

*Už Tavo rankų šilumą,*
*Už meilę tylią širdyje,*
*Vaikystės atminimą amžiną*
*Ir šviesą Tavo akyse.*

*Dėkojame Tau, mylima Mamyte.*

*Ir sveikiname su gražiu jubiliejumi, linkėdami stiprios sveikatos.*

**Sūnūs Virginijus ir Vytautas su šeimomis.**

Kovo 2 d., antradienį, nuo 10 iki 17 val., kraujo donorystės akcija Rokiškio rajono savivaldybėje (Respublikos g. 94). Labai laukiame Jūsų! Privaloma registracija telefonu: +37065543757.

# Antradienio gaisrai ir nelaimės

**Rajono ugniagesiai praėjusį antradienį turėjo nemažai darbo.**

Vasario 23 d., 11:11 val gautas pranešimas, kad Aukštaičių g., Rokiškio m., kiemo aikštelėje išsilieję iš automobilio tepalai.

10:50 val. gautas pranešimas, kad Taikos g., Antanašės k., Obelių sen., dega dūmtraukyje suodžiai.

17:05 val. gautas pranešimas, kad Rokiškio g., Skemų k., Rokiškio k. sen., dega dūmtraukyje suodžiai.

**Priešgaisrinės apsaugos ir gelbėjimo departamento Rokiškio priešgaisrinės gelbėjimo tarnybos inform.**

# Vairavo neblaivus

Vasario 23 d.,, 15.42 val. Rokiškio r., Lukštų k., neblaivus (2.26 prom.) vyras (gim. 1961 m.) vairavo automobilį „Audi“.

**Panevėžio vyriausiojo policijos komisariato inform.**

# Rado mirusį

Vasario 24 d., apie 18.40 val. Rokiškio r., Šileikių k., namuose rastas miręs vyras (gim. 1960 m.). Pirminės apžiūros metu smurto žymių nenustatyta.

**Panevėžio vyriausiojo policijos komisariato inform.**

# Įspėjimas dėl oro užterštumo sukėlė nerimo, bet rokiškėnams nėra ko baimintis

**Vasario 23-ąją rajono gyventojai gavo įspėjamąsias žinutes apie padidintą oro taršą kietosiomis dalelėmis. Kokia yra situacija dėl šios taršos rajone, „Rokiškio Sirena“ klausė rajono savivaldybės Ekstremalių situacijų komisijos vadovą Andrių Burnicką. Pašnekovas nuramino: mūsų rajono žmonėms nėra ko baimintis.**

**Didžiausia problema – didmiesčiuose**

A. Burnickas neslėpė, kad pastarąsias kelias dienas skyrė padidintą dėmesį oro taršos stebėsenai, tikrino informaciją, įvairių institucijų žemėlapių rodmenis.

Pasak pašnekovo, didžiausia oro tarša buvo apie didžiuosius miestus. „Vilniuje tarša iš tiesų padidėjusi, tačiau vos keli kilometrai už jo, priemiesčiuose jau nebeviršijo leistinų normų“, – sakė pašnekovas.

Jo pastebėjimais, didžiausias taršos kiekis pasiekė Lietuvą su pietvakarių vėju iš kaimyninių valstybių, kuriose užėjus šalčio bangai gerokai suintensyvėjo šiluminių elektrinių darbas.

Žinoma, vyraujant ramiems, šaltiems orams taršą didino ir automobilių keliamos dulkės, ir šildymo kietuoju kuru metu išskiriamos kietosios dalelės.

**Normų neviršijo**

Artimiausia nuo Rokiškio oro taršos tikrinimo stotelė, pasak A. Burnicko, yra Panevėžyje. Ir jos duomenimis, pastarosiomis dienomis kietųjų dalelių kiekis ore šiame regione neviršijo leistinų normų.

„Kol vyravo labai šalti orai, nenuostabu, kad šildymas vyko intensyviau. Tačiau esame kaimiška vietovė, todėl vėjai greitai nunešė ir išsklaidė dūmus. O dabar yra šilti ir drėgni orai, tad ir taršos rizika gerokai mažesnė“, – sakė pašnekovas.

**Kokia buvo susiklosčiusi situacija?**

Reaguodamas į padidėjusią oro taršą, Nacionalinio visuomenės sveikatos centro Panevėžio departamentas išplatino specialų pranešimą.

Jame teigiama, kad įsivyravus šaltiems ir ramiems orams, kai kuriuose Lietuvos miestuose aplinkos ore susidarė nepalankios sąlygos teršalams išsisklaidyti. Didelę įtaką oro taršai kietosiomis dalelėmis padarė ir iš Sacharos dykumų atneštos smėlio dulkės. Šių metų vasario 23-25 d. vyraus nepalankios meteorologinės sąlygos aplinkos oro teršalų sklaidai. Visoje šalies teritorijoje teršalų koncentracijos nuosekliai didėja nuo sekmadienio (vasario 21 d.) dėl taršios oro masės pernašos iš pietų. Aukštos koncentracijos (KD10; KD2,5; NO2) išsilaikys kelias dienas. Labai didelė tikimybė, kad kietųjų dalelių KD10 24 val. ribinė vertė bei azoto dioksido 1 val. ribinė vertė gyvenvietėse vėl bus viršyta (santykinai žemesnės, bet vistiek labai taršios koncentracijos bus apie vidurdienį).

Rekomenduojame riboti aktyvią veiklą lauke. Nedeginti, nekurti jokių laužų. Pagal galimybes būstų patalpų nešildyti kietuoju kuru (pvz., šią savaitę naudoti dujinį ar elektrinį šildymą). Energetikos įmonėms griežtai kontroliuoti azoto oksidų išmetimus į aplinkos orą.

Detalesnius oro kokybės tyrimų duomenis galima rasti AAA interneto svetainės http://gamta.lt nuorodoje ORO KOKYBĖ ŠIANDIEN.

Padidinta oro tarša kietosiomis dalelėmis buvo fiksuota Panevėžyje ir beveik visose oro kokybės stotyse buvo fiksuota padidinta tarša kietosiomis dalelėmis bei azoto oksidais. Tai daugiausia lėmė šiluminės energijos gamybos metu išmetami teršalai bei dulkių pernaša iš pietų.

**Kietosios dalelės – kas tai?**

Kietosios dalelės – tai ore esančių kietųjų dalelių ir skysčio lašelių (aerozolių) mišinys, kurio sudėtyje gali būti įvairūs komponentai: rūgštys, sulfatai, nitratai, organiniai junginiai, metalai, dirvožemio dalelės, dulkės, suodžiai, pelenai ir kt.

Pagal reikalavimus kietųjų dalelių KD10 (kietosios dalelės iki 10 mikronų aerodinaminio skersmens) vidutinė paros koncentracija ore turi būti ne daugiau nei 50 mikrogramų kubiniame metre, o paros normos viršijimų skaičius neturi būti viršytas daugiau kaip 35 d. per metus. Šiemet paros normos viršijimų skaičius Panevėžio mieste siekė 5 paras. Panevėžio mieste fiksuota didžiausia tarša kietosiomis dalelėmis – kietųjų dalelių KD10 kiekis viršijo leistiną paros ribinę vertę šių metų vasario 21 d. ir siekė 85 mikrogramus kubiniame metre. Panevėžyje šiuo metu fiksuojamas labai aukštas oro užterštumo lygio indeksas (OUI) – tai aplinkos ore išmatuotų teršalų koncentracijų kokybinė išraiška, naudojama supaprastintam oro kokybės apibūdinimui. Vasario 21 d. registruota padidinta oro tarša azoto oksidais Panevėžio mieste ir siekė 230 mikrogramų kubiniame metre, leistina azoto oksidų koncentracija yra 200 mikrogramų kubiniame metre.

**Kietosios dalelės bei azoto oksidai – sveikatai kenkiantis oro teršalas**

Kietosios ore sklandančios dalelės turi poveikį gyventojų centrinei nervų sistemai, gali dirginti akių, nosies ir gerklės gleivinę, sukelti kvėpavimo sutrikimus bei įtakoti širdies ir kraujagyslių ligų paūmėjimą.

Oro taršai ypač jautrūs kūdikiai ir vaikai iki 5 metų amžiaus, nėščios moterys, vyresnio amžiaus asmenys. Praeitą savaitę dėl didžiulio eismo įvykio Panevėžio aplinkkelyje, buvo gauta Panevėžio Rožyno bendruomenės gyventojų nusiskundimų dėl nukreipto Šiaurine gatve sunkiojo autotransporto priemonių sukeltos didelės taršos automobilių išmetamosiomis dujomis.

Padidintą oro taršą kietosiomis dalelėmis mažina ir apsaugo kvėpavimo takus dėl COVID-19 ligos (koronaviruso infekcijos) privalomai nešiojamos lauke vienkartinės kaukės.

Dėl trumpalaikio taršos azoto oksidais poveikio galimas neigiamas poveikis plaučių funkcijai, ypač asmenims, sergantiems astma. Tokio poveikio pasėkoje gali suaktyvėti alerginės reakcijos, padidėti bendras sergamumas, bendras mirtingumas. Aplinkoje esantis azoto oksidas susijęs su kraujotakos sistemos ligomis, astma, miokardo infarktu, pagyvenusių žmonių lėtine obstrukcine plaučių liga. Ilgalaikė padidėjusi azoto oksido koncentracija pažeidžia plaučių funkciją, padidina kvėpavimo takų infekcijos atsiradimo riziką, bei apatinių kvėpavimo takų ligų dažnį vaikams, linkusiems į alergijas.

**Gyventojams patariama:**

- riboti darbinę veiklą ir fizinį aktyvumą lauke;
- vaikams neorganizuoti kūno kultūros pratybų lauke;
- mankštintis uždarose patalpose ar vietose, kurios yra atokiau nuo judrių gatvių;
- neatidarinėti orlaidžių, langų;
- sergantiems lėtinėmis ligomis pasirūpinti vaistų atsarga;
- blogai pasijutus kreiptis į gydytoją.

Platesnė informacija http://gamta.lt.

Detalesnius oro kokybės tyrimų duomenis galima rasti Aplinkos apsaugos agentūros interneto svetainės skiltyje „Oro kokybė šiandien“.

**Lina DŪDAITĖ-KRALIKIENĖ, Nacionalinio visuomenės sveikatos centro Panevėžio departamento inform.**

# Kovo 11-osios važiuotynės „Sveikinam Lietuvą!“

**Kovo 11-ąją - Lietuvos Nepriklausomybės atkūrimo dieną ruošiamės švęsti ypatingai. Taip ypatingai, kokia nepaprasta mums kiekvienam yra ši diena. Todėl... Kviečiame registruotis automobilių ekipažus, kurie norėtų prisijungti prie važiuotynių „Sveikinam Lietuvą!“**

Kovo 11-ąją, automobilių, papuoštų Lietuvos trispalvėmis, istorinėmis ir Juodupės vėliavomis, kolona nedideliu greičiu judės rajono keliais sudarytu maršrutu, kuris žemėlapyje atvaizduos Lietuvos kontūrą.

Tokiu būdu Juodupės bendruomenė, sveikins visus rajono gyventojus ir kiekvieną lietuvį esantį už Lietuvos ribų.

Automobilyje galima važiuoti tik vieno namų ūkio gyventojams. Automobilio puošyba reikia pasirūpinti patiems. Vadovausimės tądien galiojančiais vyriausybės nutarimais - neatmetame, kad renginį teks atidėti. Apie tai informuosime iš anksto.

Ekipažų skaičius ribotas.

Norinčius važiuoti kviečiame registruotis iki kovo 8 d. el. p.: dominykasmikalajunas@gmail.com arba tel. nr. +37062893311.

**Juodupės miestelio bendruomenė**

# Vasarį – 0,2 proc. išankstinė mėnesio infliacija

**Lietuvoje vasarį, išankstiniais vertinimais, mėnesio infliacija, apskaičiuota pagal su kitomis Europos Sąjungos šalimis suderintą vartotojų kainų indeksą (SVKI), buvo 0,2 procento.**

Suderinta išankstinė metinė (vasarį, palyginti su 2020-ųjų vasario mėnesiu) infliacija buvo 0,4 proc., remdamasis negalutiniais duomenimis, pranešė Statistikos departamentas.

Statistikų teigimu, metinei infliacijai daugiausia įtakos turėjo sveikatos priežiūros prekių ir paslaugų, alkoholinių gėrimų ir tabako gaminių, įvairių prekių ir paslaugų kainų padidėjimas bei būsto, vandens, elektros, dujų ir kito kuro prekių ir paslaugų, maisto produktų ir nealkoholinių gėrimų, transporto prekių ir paslaugų kainų sumažėjimas.

**BNS inform.**

# Projektas padės ir gyventojams, ir savivaldybės specialistams

**Rokiškio rajono savivaldybės administracijos direktorius Andrius Burnickas (nuotr.) įsitikinęs: Rokiškio socialinės paramos centro kartu su partneriais įgyvendinamas projektas „Bendradarbiavimas ir informacijos apie socialines paslaugas sklaida Rokiškio mieste“ (08.6.1-ESFA-T-927 Spartesnis vietos plėtros strategijų įgyvendinimas) duos didelę naudą Rokiškio rajonui ir jo gyventojams.**

Savivaldybės administracijos direktoriaus A. Burnicko teigimu, toks projektas, kuris sutelks rajono gyventojams labai svarbią ir aktualią informaciją vienoje sistemoje, išspręs daug problemų ir taupys tiek gyventojų, tiek ir savivaldybės įstaigų, įmonių darbuotojų laiką, leis teikti dar kokybiškesnę informaciją apie galimas socialines paslaugas.

„Ne kartą kalbėjome su savivaldybės specialistais, ypač tarpinsititucinio bendradarbiavimo, kad tokios sistemos labai reikia. Todėl labai sveikintina, kad ji atsiras“, – sakė savivaldybės administracijos direktorius.

Jo patirtis rodo, kad nors, atrodytų, informacijos apie paslaugas yra daug, tačiau ne kiekvienas interesantas geba jos ieškoti. „Pasirausęs internete, pasimetęs informacijos gausoje, žmogus vis tiek ima į rankas telefoną ir skambina į seniūniją ar savivaldybės specialistams, klausdamas, kur jis turi eiti ir į ką kreiptis“, – sakė pašnekovas.

Tuomet specialistai taip pat ima ieškoti interesantui reikiamos informacijos. Kartais tam, kad ją surinktų, prireikia ir kelių specialistų darbo. O visa tai – kainuoja laiko ir resursų.

Ne menkesnė bėda yra tai, kad ieškantysis informacijos ne visuomet žino, kokios paslaugos jam gali būti teikiamos. A. Burnickas pastebėjo, kad pačios aktualiausios, labiausiai rajono gyventojus dominančios socialinės paslaugos yra susijusios su pagalba vaikus auginančioms šeimoms bei neįgaliesiems asmenims,

Kita aktuali problema: savalaikis informacijos atnaujinimas. Pasitaiko, kad įstaigose keičiasi žmonės, daugėja paslaugų, jos keičiamos. Savivaldybės administracijos direktorius džiaugėsi, kad informacinėje sistemoje apie socialines paslaugas bus teikiama pati naujausia, aktualiausia informacija.

Todėl ši informacinė sistema leis savivaldybės specialistams gyventojams pateikti pačią naujausią informaciją, taip prisidėdama prie viešųjų paslaugų gerinimo. Kartu ji leis efektyvinti savivaldybės institucijų darbą: greitai, lengvai rasti, naudotis informacija, taupant savo ir kolegų laiką. Kartu mažės ir administracinio darbo našta.

**„Rokiškio Sirenos“ inform.**

# Stichinis pomidorizmas, arba na ir kam tie velnio išmislai

**Pomidorų augintojai skirstomi į fanatus, kurie kolekcionuoja sėklas, domisi auginimo technologijoms. Kita kategorija – tie, kurie sėklų krautuvėje prašo, cituoju: „Ankstyvų, raudonų, geltonų ir vėlyvų“. O kur dar amžini ginčai, kas geriau: veislė ar hibridas. Ir populiariausias visų laikų pomidoro vazonėlis – indelis nuo grietinės. Taigi, rengiantis pomidorų sėjai, vertėtų aptarti kai kurias praktines detales. Žinoma, daugelis „patyrusių“ pomidorininkų kategoriškai atsisako į tai kreipti dėmesį, vadindami dėmesį daiginimo ar daigų auginimo indams, dirvožemiui tiesiog „velnio išmislais“.**

**Ne, indelis nuo vištos ketvirčių netinka**

Po maždaug poros savaičių prasidės intensyvus pomidorų sėjimas. Todėl pats laikas apžvelgti turimą įrangą. Pradėkime nuo paprasčiausių dalykų: kur sėti? Sakysite, radote problemą. Štai nusiperki sau kokį kilogramą vištos ketvirčių ar kitokios mėsos, ir nemokamai gauni plastmasinį indelį pomidorams sėti. Turiu nuliūdinti, toks indelis netinka. „Na čia gi dabar, nuo neatmenamų laikų tiko, o dabar nebetinka“, – stebėsis „patyrę“ daržininkai, kurie pomidorus taip sėja nuo vėlyvojo brežnevizmo laikų. Bėda ta, kad sena silkinė, medinė dėžutė ar kitoks panašus indas buvo vienintelis įmanomas indas sėti pomidorus.

Kodėl tokios dėžutės netinka? Kad ir kaip rūpestingai jose dėliotumėte sėkliukes, kai sudygs pomidorai, jose gausite į šepetį panašų jaunų daigelių tuntą. Viskas bus gerai, kol nepradėsite jų pikuoti. Pikavimo metu lauks nemalonus atradimas: šaknelės tai susipynę. Ir bandydami išskirstyti šitą pomidorų šepetį, neišvengiamai jas nutrauksite. Ir tuo metu prarasite labai svarbų dalyką: neleisite pomidorų daigams suformuoti vadinamojo šaknų gniužulo: bepikuodami jį tiesiog išardysite. O gniužulo formavimas yra labai svarbus dalykas: nuo sėkmingai suformuoto šaknyno priklauso, ar turėsite gerą derlių. Šaknynas formuojamas būtent po sėklos išdygimo: kai išlenda sėklos kilpelė, imamas reguliuoti šilumos dieną ir naktį skirtumas: jis turi būti ganėtinai ženklus, kad, užuot stypęs į viršų, augalas imtų formuoti šaknyną.

Išeitis – specialios daigyklos. Jos yra patogios dviem aspektais. Pirmiausia, patogu sėti po vieną sėklytę. Kiekvienas pomidoras auga savo celėje, ir atėjus laikui pikuoti, labai patogiai išimamas. Antrasis aspektas – žymėjimas: taip nesusimaišo sėklos, jei turite vos po kelias vienos veislės sėkliukes, tai tikrai jų su kitomis nesumaišysite.

O trečiasis privalumas yra svarbus, namie turintiems augintinių, ypač kaip mes – kačių. Indeliai, ypač didesni, vilioja augintinius užsiimti „archeologiniais kasinėjimais“. Daigyklą su celėmis iškapstyti jiems nei patogu, nei įdomu. Vienintelis trūkumas: daigams sudygus ant palangių ir balkone jie ima konkuruoti dėl šiltesnių vietelių su katėmis. Šios mėgsta atsigulti ant daigyklos su sudygusiais pomidorais tiesiog pasišildyti. Taigi, reiktų sekti, kad jos iki pomidorų neprieitų.

Daigyklos kaina yra ganėtinai nedidelė. Jų būna kelių dydžių. 56 arba 72 celių daigyklos visiškai pakanka vidutiniam pomidorų ūkiui, o makalynės su ja gerokai mažiau, nei su indeliais. 72 celių daigykla kainuoja vos eurą su trupučiu.

**Kur pikuoti?**

Kaip jau minėta, populiariausias visų laikų pikavimo vazonėlis yra išplautas indelis nuo grietinės. Kol daigeliai maži, jis yra neblogas pasirinkimas. Ypač auginantiems daugiau veislių. Mat yra tokia bėda: tai, kas tilpo mažoje daigykloje, po pikavimo okupuos visą balkoną ir palanges. Man ganėtinai pasiteisino ir 0,5 l vienkartiniai bokalai. Išplovus juos galima naudoti kelis sezonus.

Tačiau esminis indelio nuo grietinės trūkumas yra jo mažas dydis. Kaip jau minėjau, svarbiausia daigo fazėje pomidorams auginti šaknyną. O jam reikia erdvės. Taigi, greičiausiai į grietinės indelius išpikuotus pomidorus teks persodinti dar kartelį. Kaip atpažinti, kada pomidorui trūksta vietos? Jis ima leisti išorines, kitaip sakant orines šaknis: stiebo apačioje pasirodo mažyčiai šviesūs gumuliukai.

Didžiausi iššūkiai daigo fazėje yra jau kelis kartus minėtas šaknyno formavimas ir daigo tįsimas. Daigai ima tįsti vos išdygę, jei jiems pakanka šilumos, bet trūksta šviesos. Jau pikavimo metu matyti, kad kai kurių daigų stiebai yra plonyčiai, o skilčialapiai – aukštai. Pikuojant tokie daigai sodinami kilpele: stebas sulenkiamas U raidės forma ir užkasamas žemėmis iki skilčialapių. Tačiau taip problemą galima išspręsti vos kelioms dienoms. Jei bus šilta, bet trūks šviesos, daigas ir toliau sėkmingai tįs. Jo stiebas bus plonas, tarpai tarp lapų dideli. Dėl silpno šaknyno jis duos menkesnį derlių. Tįsimo problema sprendžiama tada jau dviem būdais: arba į šiltnamį, lysvę pomidoras sodinamas 45 laipsnių kampu arba apskirtai gulsčias, arba tiesiog nupjaunamas pomidoro stiebas, merkiamas į vandenį ir laukiama, kol jis išleis šaknis. Abiem atvejais pomidorų derlius gerokai suvėlinamas.

**Skaičiuokite, kada sodinsite daigus**

Ką tokiu atveju daryti? Daryti reikia ne tuomet, kai pomidoriai lipa pro langus. Apie tai reikia galvoti prieš juos sėjant. Kaip jau minėta, maksimaliai pomidorus ant palangės galima laikyti iki 60 dienų. Kitaip sakant, vasario 26 d. Išdygę pomidorai balandžio 26 d. vėliausiai privalo iškeliauti į šiltnamį ar lauko lysvę. Skaičiuokite, ar turite tokias galimybes? Jei šiltnamis šildomas – pirmyn, sėkite. O su nešildomais šiltnamiais bus sunkiau: gegužės viduryje paprastai būna šalnos, kurioms pomidorai yra jautrūs. Į nešildomus šiltnamius pomidorus pageidautina sodinti jau po obelų žydėjimo. Antraip teks juose organizuoti pomidorų Vėlines: naktimis šildyti žvakėmis ar panašaus energetinio „efektyvumo“ priemonėmis, dengti. O šildymas atvira liepsna šiltnamyje dar susijęs ne tik su nemenku vargu, bet ir gaisro rizika.

Kitas svarbus faktorius skaičiuojant sėjos laiką, yra dienos šviesos kiekis. Šiuo metu jis peržengia 10 val. ribą. Tai minimali dienos trukmė, kuri būtina daigui vystytis bent pusėtinai. Optimalią temperatūrą pasiekti nesunku: ir butuose, ir nuosavuose namuose yra pakankamai gerai šildoma. Atminkite, kas nutinka tuomet, kai yra pakankamai šilumos, bet maža šviesos? Teisingai, bet kuris augalas tįsta. Išeitis yra tik pagalbinės priemonės, t.y. specialios lempos. Tačiau jos šviečia tik nedidelį plotą. Jei daigelius skaičiuojate dešimtimis, prireiks ne vienos.

**Temperatūros ir laistymo režimas**

Vienas didžiausių iššūkių auginant daigus yra derinti temperatūros režimą. Auginti pomidorus balkone, ypač lodžijoje, yra labai patogu, nes taip garantuojamas maksimalus apšvietimas. Taip pat kaitri pavasario saulė gerokai prišildo nedidelę patalpą. Kartu patogu ir tai, kad tamsiuoju paros metu balkone gerokai vėsiau, o tai lemia gerą šaknyno formavimą. Visgi balkone auginant daigus, yra tam tikrų niuansų.

Pirmiausia, reikia sekti temperatūrą. Kuo saulėtesnė diena, tuo labiau prišildoma patalpa ir pomidorai gali tiesiog iškepti. Todėl verta pasirūpinti termometru ir laiku atidaryti langus. Kitas išbandymas susijęs su ūkanotomis dienomis: svarbu neperlaistyti ir nepalikti daigų „šlapiomis kojomis“, ypač kai šalta ir nėra šviesos.

Drėgmė ir šaltis – vieni didžiausių daigų augintojų iššūkių. Kad ir kaip besirūpintumėte, bedezinfekuotumėte dirvožemį, visgi šaltomis dienomis daigų geriau apskritai nelaistyti, nei palieti per daug.

Auginant daigus kambaryje, taip pat yra iššūkių: sudėtinga padaryti bent 6 laipsnių skirtumą tarp dienos ir nakties temperatūros. Nuolatinė šiluma ir šviesos trūkumas skatina daigus tįsti. Taigi, norint išauginti kokybišką daigą teks pasistengti.

O kas yra kokybiškas daigas? Tai stiprus, tvirtas daigas, pageidautina, su suformuota, bet dar neišskleidusia pirmąja žiedine keke. Jei ji jau išsiskleidė, didelė tikimybė, kad persodintas pomidoras dėl streso tiesiog numes žiedus. O kekes saugoti svarbu: pirmoji ir antroji yra pačios derlingiausios.

Liūdna, kai aukštas, žydintis daigas keža grietinės indelyje. Jo šaknų sistema silpna, todėl jai sunku išmaitinti didelę antžeminę lapų masę, o ką jau kalbėti apie žiedus ir vaisius. Taigi, kol daigas indelyje, verčiau investuoti į jo šaknų sistemą.

**Lina DŪDAITĖ-KRALIKIENĖ**

# Juodupės bendruomenė turi spalvotą idėją

**Juodupės miestelio bendruomenė savo Facebook paskyroje paskelbė apie spalvotą idėją:**

„Ne ne, mes neišprotėjom, tik labai pasiilgom visų Jūsų ir spalvų! Turime idėją. Nuspalvinkime mūsų liepų alėją spalvingais inkilais, kaip simboliu kviečiančiu sugrįžti, aplankyti Juodupę, o tuo pačiu pasveikinti visą Lietuvą ir lietuvius pasaulyje su mūsų Nepriklausomybe! Siekiame iškelti bent 200 vnt. inkilų.

Pagamink, nuspalvink ir padovanok ryškų inkilą idėjai įgyventi Kovo 11-osios proga.

Nepasitikintys savo jėgomis galite pervesti po 5 Eur į bendruomenės banko sąskaitą inkilo gamybai: AB Swedbank, Juodupės miestelio bendruomenė, LT357300010151138909. Nurodykite mokėjimo paskirtį: inkilo gamybai.

Meistras iš Juodupės jį pagamins Tuomet savo inkilą galėsite atsiimti iš bendruomenės salės kultūros centre, liks tik jį nuspalvinti ir sugrąžinti papuoštą iki kovo 8 d.

Džiuginkime vieni kitus. Kontaktuokime: Elinga, +37062055975, bendrajuodupe@gmail.com, arba asmenine žinute Facebook“.

**Juodupės bendruomenės inform.**

Rokiškio SIRENA
www.rokiskiosirena.lt
❑Naujienos
❑Skelbimai
❑Video
ir fotogalerijos
Rokiškio SIRENA

# Savarankiško gyvenimo namuose savyje atrado kūrėjo talentą

**Penketą metų Obelių savarankiško gyvenimo namuose gyvenantis Edvardas Baltrušis savyje atrado dailininko talentą. Jo kūriniai – ne tik daugybės bendruomenių švenčių puošmena. Jie eksponuoti ir labai rimtuose, autoritetinguose konkursuose, tokiuose, kaip XVII respublikinė prakartėlių paroda Rokiškio krašto muziejuje. Kartu tai ir puikus ekologiško meno pavyzdys: antrinės žaliavos, gamtos turtai išmanaus meistro dėka įgyja ne tik naują gyvenimą, bet ir siunčia socialinę žinią. Apie tai, kaip parama ir savalaikė pagalba keičia likimus, pasakojama Rokiškio socialinės paramos centro kartu su partneriais įgyvendinamo projekte „Bendradarbiavimas ir informacijos apie socialines paslaugas sklaida Rokiškio mieste“ (08.6.1-ESFA-T-927 Spartesnis vietos plėtros strategijų įgyvendinimas).**

### Iki nelaimės gyveno kaip visi

Ponas Edvardas į Rokiškio kraštą atvyko vedinas meilės. Kartu su mylima moterimi kūrė namus ir bendrą buitį, augino dukrytę. Kol didžiulė nelaimė – gaisras – nesugriovė jų ramaus pasaulėlio. „Po gaisro draugė pasirinko savo gyvenimą, man teko maniškis“, – sakė prie piešinio palinkęs dailininkas.

Nei ramaus šeimyninio gyvenimo laikotarpiu, nei po nelaimės ponas Edvardas nesiryžo kurti. „Taip tik šiek tiek papaišydavau“, – prisipažino jis.

### Dailė leidžia užsimiršti

O štai patekęs į Obelių savarankiško gyvenimo namus vyras išdrįso vystyti savąjį talentą. Jis neslepia: kūryba padeda užsimiršti. Ir fizinius, negalios keliamus skausmus, ir sielos žaizdas gydo. E. Baltrušis produktyvus menininkas: jo paveikslai, instaliacijos puošia ir namų koridorius, laisvalaikio patalpas, ir keliauja po Rokiškio rajono miestelius ir kaimus kaip parodų dalis. Ir akiratį plečia: begyvendamas šiuose namuose E. Baltrušis pasinaudojo jam pasiūlyta puikia galimybe patobulinti savo gebėjimus, susipažinti su įvairiomis technikomis, mokymuose pagal Neįgaliųjų reabilitacijos programą Kaune, mokykloje, kurioje studijavo įvairių rankdarbių kūrimo technologijas. Mokymai vyko pusmetį, studijuojantys gyveno Kaune, gaudavo stipendiją. Čia programa jam buvo pritaikyta pagal užimtumo tarnybos organizuojamas programas. „Džiaugiuosi, kad mano paskatintas Edvardas pasiryžo dalyvauti šiuose mokymuose“, – sakė J. Paukštienė.

Dabar jis ištisas dienas leidžia kūrybinėse dirbtuvėlėse. Jose apstu visko, ko reikia kūrybai: ir dailiai supjaustyti beržo ritinėliai. Jie skirti būsimiesiems paveikslams. Čia pat ištisos paletės įvairiausių dažų, klijų indeliai, gamtos turtų – samanų, kankorėžių, tošių atsargos.

E. Batrušis kūriniams naudoja daug įvairiausių techniką. Čia ir tradiciniai pieštuku piešti preciziški darbai, ir ant medžio ritinių tapyti žvėrelių, augalų atvaizdai. Ir erdvinės kompozicijos iš tošių, samanų ir kankorėžių. Kurie išmanaus kūrėjo dėka transformuojas neatpažįstamai: tik geriau įsižiūrėjus į pamėgtų darželio gėlių gvazdikėlių, kitaip dar serenčių, kompoziciją, galima pastebėti, kad ryškiomis spalvomis pražydę gėlytės meistriškai sukurtos iš kankorėžių.

Socialinės paramos centro, kuriam priklauso Obelių savarankiško gyvenimo namai, direktorė Jolanta Paukštienė, pirmoji šių namų vadovė, neslepia: būtent kūryba gyvenimo paraštėje atsidūrusiam žmogui padeda susigrąžinti svarbiausią prielaidą keisti savo gyvenimą – žmogiškąjį orumą. Todėl kiekvieno gyventojo kūrybiškumas skatinamas, ugdomas ir palaikomas. Kas neria staltiesėles, kas kuria karpinius, kas origami būdu kuria puokštes, kas siuvinėja, kas tapo, kuria, klijuoja. Pasak pašnekovės, noras užsimiršti kūryboje savarankiško gyvenimo namų žmonėms yra didžiulis: čia neriama net šalčio, artrito iškreiptais pirštais. Kūryba – ne tik galimybė jiems prieinamu būdu bendrauti su pasauliu, išlieti savo nerimą, svajones, bet ir susigrąžinti prarastąjį orumą.

O grįžta jis labai paprastai: kiekviena paroda, kiekvienas diplomas, padėka liudija – šis žmogus vertinamas visuomenės, jis jai yra svarbus ir įdomus. Svarbus jo tobulėjimas, jo pastangos, jo mintys, jo darbai.

„Visaip skatiname žmones kurti“, – sakė direktorė. Ir prasitarė, kad vieną gražiausių, brandžiausių savo darbų – 3D pilies paveikslą ponas Edvardas sukūrė paprašytas kokio nors paveikslo Valstybės dienai.

Jo dailės darbas buvo eksponuojamas ir Rokiškio kraštą garsinančioje XVII respublikinėje prakartėlių parodoje.

### Investicijos atsiperka

Direktorė neslepia: didžiausia investicija šiuose namuose yra į žmogų. Jei jis keičia gyvenimą, tuomet jau nebesvarbu, kiek tūbelių dažų, kiek siūlų rinkinukų reikia nupirkti. Svarbu, kad kurtų ir tobulėtų.

O pono Edvardo darbai – dar ir puikus ekologiškos, žaliosios, tvarios kūrybos pavyzdys. Štai toji garsioji pilis sukurta faktiškai iš antrinių žaliavų – stiklo šukelių. Kituose panaudoti veidrodžio šukelės, vielutės. Kiti darbai – iš gamtos dovanų: akmenukų, kriauklyčių, medžio ritinėlių, kankorėžių, samanų. Pastaruoju metu pašnekovas įsisavina ir dekupažo techniką. Ir ne tik pats kuria: ponas Edvardas jau rengia edukacijas.

**„Rokiškio Sirenos“ inform.**


DOVANOJA

• Dovanoju žurnalus Stilius. Tel. 8 610 49 507. Rokiškis
• Dovanojamas 3 m. amžiaus, nedidelis šuniukas. Gyvena lauke. Tel. 8 647 73 680. Rokiškis
• Dovanoju mažųjų veislės margą gaidelį. Pandėlio seniūnija. Tel. 8 646 81 861.
• Dovanoju Donaldo komiksais apklijuotą spintą. Pasiimti reikia per šią savaitę. Tel. 8 682 16 743. Rokiškis
• Dovanoju 6 vištas, vieną gaidelį, dvi ožkas ir viena ožiuką. Pridėsiu dar grūdų vištoms. Tel. 8 627 64 476. Rokiškis

GYVULIAI, GYVŪNAI

• Trys ožkas ir ožį. Ožys - 40 Eur, ožkos - 60 Eur/vnt. Imant visas iš karto, atiduosime už 200 Eur. Kainos negalutinės ir galima derėtis. Ožkos apsėklintos. Rokiškis. Tel. 8 623 31 396. Rokiškis
• Paršelius. Tel. 8 607 51 525. Kupiškis

GARSO TECHNIKA

• Automobilinį CD grotuvą Pioneer. USB. AUX. WMA. MP3. AAC. Mosfet 50W x4. Kaina 35 Eur. Tel. 8 687 73 075. Rokiškis
• Automobilinį CD grotuvą AEG CS MP 530 IR. USB, MP3. Kaina 20 Eur. Tel. 8 687 73 075. Rokiškis
• CD grotuvą Panasonic CQ-C7303N. Kaina 20 Eur. Tel. 8 687 73 075. Rokiškis

IEŠKO DARBO

• Ieškau bet kokio darbo, galiu dirbti viską. Darbo nebijau, esu draugiška. Tel. 8 605 21 782. Rokiškis
• Ieškau auklės darbo. Didelė patirtis su vaikais. Tel. 8 676 38 138. Rokiškis
• Ieškau darbo servise. Turiu patirties ir Tr1, Tr2, B kategorijos vairuotojo pažymėjimas. Tel. 8 695 70 337. Rokiškis
• Ieškau darbo, galiu supjauti malkas. Tel. 8 695 78 132. Rokiškis
• Vyras ieško darbo. Tel. 8 600 74 461. Rokiškis
• Moteris ieško darbo pardavimo arba išvežiojimo srityje. Tel. 8 620 31 551. Rokiškis
• Ieškau darbo. Galiu dirbti traktoriumi. Siūlyti įvairius variantus. Tel. 8 625 53 137. Rokiškis
• 35 metų vyras ieško darbo. Turiu vairuotojo pažymėjimą ir automobilį. Tel. 8 611 65 395. Rokiškis

# PERKAME MIŠKĄ

8-677-08977

Nepriklausomybės a. 12, Rokiškis

MIŠKŲ MINISTERIJA

8 677 08977 8 677 08977 8 677 08977 8 677 08977 8 677 08977 8 677 08977 8 677 08977 8 677 08977 8 677 08977 8 677 08977 8 677 08977

Senamiesčio KRAUTUVĖLĖ

- Ekologiški ir kiti maisto produktai
- „Rūtos“ gaminiai
- Įvairios skalbimo ir higienos prekės
- NEOLIFE produktai

J. Gruodžio g. 2A, Rokiškis
tel. +370 600 38897
el. p. uabrtj@gmail.com

Dirbame:
Pr. 10.00-13.00 ir 14.00-17.00
An. 10.00-13.00 ir 14.00-17.00
Tr. -
Kt. 10.00-13.00 ir 14.00-17.00
Pn. 10.00-13.00 ir 14.00-17.00
Št. -
Sk. -

Valymo įrenginių pardavimas bei montavimas

ROKIŠKIO KASYBA

SB LIZINGAS

Polių gręžimas
Lietaus ir drenažo sistemų įrengimas
Mini ekskavatoriaus nuoma
Savivarčio su manipuliatoriumi nuoma

Visi žemės kasimo darbai

+370 679 19742 www.rokiskiokasyba.lt

Labai ieškau sodybos, namo ar sklypo vienkiemyje ar kaimelyje, gamtos apsuptyje, poilsiui ar gyvenimui. Siūlykite įvairius variantus. Žinantiems ir pasiūliusiems atsilyginsiu už informaciją.
Tel. (8-608) 44340

ŪKININKAS PERKA ŽEMĘ ROKIŠKIO RAJONE
Atsiskaito iš karto.
Tel. 8 616 78570


## SIŪLO DARBĄ

Ieškome buhalterės ūkininko ūkio apskaitai vesti.
Tel. (8-616) 78570

Nuolatiniam darbui reikalingi šaltkalvis, mechanizatorius ir pagalbinis darbuotojas.
Tel. (8-616) 78570

- Skubiai reikalingas ūkio darbuotojas, darbui Švedijoje. Reikalinga anglų kalba. Atlyginimas 10 Eur/val bruto. Atlyginimas mokamas kas mėnesį, darbas su individualios veiklos pažymėjimų arba verslo liudijimu. Kaina 1600 Eur. Tel. 8 611 45 080. Rokiškis
- Reikalinga moteris, kuri galėtų kartu gyventi su moterimi nuosavame name ir ją prižiūrėtų, slaugytų. Tel. 8 604 18 339. Rokiškis
- Ieškomi rąstiniu namų sukirtėjai. Tel. 8 688 20 398. Rokiškis
- UAB Ramundas GM reikalingas (-a) vilkiko vairuotoja(s). Darbo vieta - Dirbtuvių g. 13, Obeliai, Rokiškio r. Darbas pamainiais. Darbo užmokestis – neatskaičius mokesčių nuo 960 Eur iki 1120 Eur. Tel. nr. +370 61003980 arba +370 65620131. Tel. 8 656 20 131. Rokiškis
- Reikalingi darbininkai, darbui prie stogų. Tel. 8 687 73 069. Rokiškis
- Ieškome buhalterės ūkininko ūkio apskaitai vesti. Tel. 8 616 78 570. Rokiškis

## PASLAUGOS

Valome kaminus, krosnių angas, atliekame santechnikos ir smulkius remonto darbus.
Tel. (8-644) 41260

Kokybiškai ir greitai remontuojame daugiabučių laiptines. Taip pat atliekame visus kitus vidaus apdailos darbus. Stogų dengimas prilydomąja danga.
Tel. (8-605) 03052


AKCIJA iki -50%
BALKONŲ (tinka renovacijai)
TERASŲ STIKLINIMAS
PLASTIKINIAI LANGAI
ŠARVO DURYS
Tel. 8 640 44 255


Atnaujiname minkštus baldus: kampus, sofas, lovas, čiužinius, kėdes ir kt. Keičiame spyruokles, gobeleną, eko ar natūralią odą. Gaminame čiužinius. Pasiimame ir parvežame baldus. Kreiptis telefonu arba atnaujinkbaldus@gmail.com
Tel. (8-610) 10 341

Genime sodus, smulkiname šakas, karpome gyvatvores, pjauname pavojingai augančius medžius.
Tel. (8-644) 41260

Atliekame pastatų angų griovimo bei grindų demontavimo darbus. Išvežame šiukšles bei statybinį laužą.
Tel. (8-656) 34849

Tvenkinių kasimas, valymas, grunto kasimo-lyginimo, išvežimo darbai. Atliekame darbus su 22T ilgastrėliu, 21T standartine strėle ir 8T ekskavatoriumi. Nuomojame savivartį 20T ir tralą iki 25T. Galime pastatyti biologinius nuotekų valymo įrenginius.
Tel. (8-621) 02 037

Pjaunu malkas. Atvykstu dirbti pas klientą rajono ribose. Kaina 3 Eur/kub. m.
Tel. (8-675) 03 048

Pastatų, kaminų, lietaus sistemų apskardinimo paslaugos bei skardos lankstinių gamyba ir montavimas.
Tel. (8-673) 73067

Kokybiškai betonuojame daugiabučių namų nuogrindas. Tvarkome pamatus bei lauko laiptinių aikšteles ir laiptus (apklijuojame trinkelėmis, plytelėmis). Keičiame vidaus ir lauko nuotekų vamzdyną. Turime leidimus, rekomendacijas.
Tel. (8-656) 34849

Atliekame važiuoklės remontą, ruošiame techninei apžiūrai, keičiame pagrindinius diržus, pasiimame iš vietos.
Tel. (8-636) 44447

Pjauname pavojingai augančius medžius, karpome gyvatvores, genime, smulkiname šakas.
Tel. (8-644) 41260

Kokybiška vidaus ir lauko apdaila. Laiptinių remontas, stogų dengimas, elektros instaliacija ir santechnikos darbai. Daugiabučių namų nuogrindų betonavimas bei kanalizacijos nuotekų montavimas.
Tel. (8-673) 73067

Naujo, lakuoto parketo šlifavimas. Senų dažytų grindų restauravimas. Parketo klojimas, lakavimas.
Tel. 8 699 94 662

- Ieškinių, procesinių dokumentų, taikos sutarčių rengimas teismui, įvairių prašymų, pretenzijų, skundų rengimas. Konsultacijos, dokumentų rengimas darbo ginčų komisijoms. Kitos teisinės paslaugos. Taikos g. 19, Rokiškis. Tel. 8 693 66 229. Rokiškis
- Atlieku vidaus apdailos darbus . Tel. 8 614 21 827. Rokiškis
- Tvenkinių kasimas, valymas, grunto kasimo-lyginimo, išvežimo darbai. Atliekame darbus su 22T ilgastrėliu, 21T standartine strėle ir 8T ekskavatoriumi. Nuomojame savivartį 20T ir tralą iki 25T. Galime pastatyti biologinius nuotekų valymo įrenginius. Tel. 8 621 02 037. Rokiškis
- Smulkūs namų ūkio remonto (elektros, santechnikos ir kt.) darbai. Tel. 8 602 10 171. Rokiškis

Atlieku visus santechnikos darbus. Vandentiekio ir kanalizacijos montavimo darbai. Katilinės, radiatorių, grindinio šildymo įrengimas.
Tel. (8-655) 58 706

**Gera kaina atvežame:** žvyrą, smėlį, skaldą, atsijas. Statybinio laužo, grunto išvežimas. Vežame mažais ir dideliais kiekiais, padidinto pravažumo transportu. Automobilių, krovinių, žemės ūkio technikos transportavimas. Savivarčio paslaugos
Tel. (8-604) 86441

## PERKA

AUTOMOBILIŲ SUPIRKIMAS
Brangiai perkame visų markių automobilius, mikroautobusus, motociklus, visureigius. Visoje Lietuvoje. Gali būti nevažiuojantys. Pasiimame patys
Tel. (8-602) 26650

PERKAME NAMUS, BUTUS, SODYBAS, ŽEMĘ. Nemokamai konsultuojame, atvykstame į vietą. Sutvarkome dokumentus. Padedame parduoti.
Tel. (8-620) 66662

Eglės sausuolius, vėjovartas. Išsikerta, atsiskaito iš karto.
Tel. +370 620 64968

Perku garažą Šatrijos g. (už Luminor banko). Gali būti remontuotinas. Kaina – 3000 Eur.
Tel. (8-612) 89 027

Ieškau pirkti sodybą Rokiškio rajone.
Tel. (8-633) 51323

Lietuviai perka namus, sodybas, sodus ir butus. Jei pats parduodi – pasiūlyk savo, o jei kaimynas – pasiūlyk jo. Jei nupirksim – atsilyginsim.
Tel. (8-671) 99251

Perkame automobilius geriausiomis kainomis. Greitai suvarkome dokumentus, atsiskaitome iš karto. Perkame auksą palankiausiomis kainomis. Dirbame kiekvieną dieną, be laisvadienių.
Tel (8-604) 01912

Perku rusišką žemės ūkio techniką, traktorius, padargus, priekabas geromis kainomis.
Tel. (8-682 )11 626

- Perku tuščią buitinį dujų balioną. Kaina 15 Eur. Tel. 8 613 31 097. Rokiškis

Perku tuščią buitinį dujų balioną.
Tel. (8-613) 31 097

Pirksiu sklypą namo statybai Rokiškyje.
Tel. +370 698 13122

- Perkame automobilius visoje Lietuvoje. Kaina 1000 Eur. Tel. 8 696 65 249. Rokiškis
- Skubiai superkame visų markių automobilius iki 600 Eur. Atvažiuojame pas jus į vietą ir atsiskaitome iš karto. Skambinkit arba rašykit sms su pasiūlymu. Kaina 600 Eur. Tel. 8 623 41 177. Rokiškis
- Perku antikvariatą, sendaikčius, militaristiką, senus dokumentus, nuotraukas, apdovanojimus, pinigus. Tel. 8 610 21 765. Rokiškis

## KITA

Beržo-ąžuolo pjuvenų briketus nuo 99 Eur. Sertifikuotas A1 klasės granules nuo 155 Eur, fasuotą, plautą stambią anglį. PRISTATO.
Tel. (8-602) 70624

Vežame į namus: briketai nuo 110 Eur (mišrūs, beržas, uosis, ąžuolas); granulės nuo 135 Eur.
Tel. (8-646) 01050

- Tena sauskelnes. Dydis XL, didelis sugeriamumas, tvirtinimos lipdukais. Tel. 8 698 26 187. Rokiškis
- Automobilinį kompresorių. Kaina 20 Eur. Tel. 8 687 73 075. Rokiškis
- Arkliukų kolekciją. Kaina 18 Eur. Tel. 8 610 49 507. Rokiškis
- Karinį diržą. Kaina 20 Eur. Tel. 8 605 05 560. Rokiškis
- Krištolinę vazą. Kreiptis telefonu. Kaina 40 Eur. Tel. 8 605 05 560. Rokiškis
- Nenaudotą, rankų darbo, vienetinę lėkštę vaisiams ar kitoms gėrybėms. Kaina 15 Eur. Tel. 8 610 49 507. Rokiškis
- Žvejybinę peikeną ledui. Kaina 20 Eur. Tel. 8 681 55 002. Rokiškis
- Knygas mergaitėms. Kaina 4 Eur. Tel. 8 610 49 507. Rokiškis
- Beržines malkas kaladėmis arba skaldytas. Tel. 8 680 49 599. Rokiškis

SIRENA GARANTUOJA

*Vieną NEMOKAMĄ reklamą naujiems klientams (juridiniams asmenims). JOKIŲ papildomų sąlygų. Įsitikinkite.*

*Tel. 8 666 76777*
*reklama@rokiskiosirena.lt*

SATISFACTION 100% GUARANTEED 100%

**NAUJIENA ROKIŠKYJE! Apsipirk internetu!**
Nežinai kaip tai padaryti? Susisiek su mumis!
Mes padėsime įsigyti maisto, buities prekes, drabužius, baldus, kelionę ar sumokėsime mokesčius.
**TEL. +370 61684269, Rima**
**www.apsipirkinternete.lt**

***Išnuomojamos komercinės patalpos, šalia veikiančio autoserviso. Pirmenybė autodetalių parduotuvei. Patalpos gali būti įrengtos pagal jūsų poreikį. Patalpų plotas 100 kv. m. Su galimybe prisijungti rūsio patalpas 100 kv. m. Nuomos kaina sutartinė.***
***Tel. (8-646) 04 035***

## KOMPIUTERINĖ TECHNIKA

***Atnaujinau kompiuterį ir parduodu šias dalis: procesorių i5-4460, operatyvinės atminties DDR3 8 GB bei maitinimo blokelį. Kainos sutartinės, galima derėtis.***
***Tel. (8-621) 62961***

## MOBILIEJI TELEFONAI

• Gerai veikiantį telefoną Samsung Galaxy J4 plius. 2018 m. Skilęs ekranas, naudotis netrukdo. Kaina 60 Eur. Tel. 8 623 05 235. Rokiškis

• Geros būklės mobilųjį telefoną iPhone X 64 GB. Dokumentai, dėžutė, kroviklis, ausinės, dėkliukas. Spalva balta. Pirktas salone. Siunčiu. Domina keitimas. Kaina 330 Eur. Tel. 8 687 73 075. Rokiškis

• Geros būklės mobilųjį telefoną iPhone 8, 64GB. Spalva auksinė. Apsauginis stikliukas ant ekrano. Dokumentai, kroviklis, dėkliukas. Kaina 220 Eur. Tel. 8 687 73 075. Rokiškis

• Labai geros būklės mobilųjį telefoną iPhone 6s, 16GB. Spalva auksinė. Kroviklis. Domina keitimas. Kaina 100 Eur. Tel. 8 687 73 075. Rokiškis

• Labai geros būklės mobilųjį telefoną iPhone 7 32 GB. Spalva auksinė. Dokumentai. Dėžutė. Dėkliukai. Kaina 140 Eur. Tel. 8 687 73 075. Rokiškis

• Idealios būklės kaip naują mobilųjį telefoną iPhone 6s, 16GB. Spalva Rose Gold. Dokumentai, dėžutė, dėkliukas, ausinės. Domina keitimas. Kaina 130 Eur. Tel. 8 687 73 075. Rokiškis

• iPhone 7. 32 GB, juodas. Domina keitimas. Kaina 120 Eur. Tel. 8 687 73 075. Rokiškis

• Idealios būklės, kaip naują mobilųjį telefoną iPhone 7, 32GB. Spalva Rose Gold. Dokumentai, dėžutė, dėkliukas. Domina keitimas. Kaina 180 Eur. Tel. 8 687 73 075. Rokiškis

• Labai geros būklės mobilų telefoną iPhone 5S, 16GB. Spalva auksinė. Yra dokumentai, dėžutė, dėkliukai. Domina keitimas. Kaina 70 Eur. Tel. 8 687 73 075. Rokiškis

• Geros būklės mobilųjį telefoną iPhone 7, 128 GB. Spalva Rose Gold. Dokumentai, dėžutė, dėkliukas. Domina keitimas. Kaina 160 Eur. Tel. 8 687 73 075. Rokiškis

• Labai geros būklės mobilųjį telefoną iPhone 6s, 32GB. Spalva auksinė. Kroviklis. Domina keitimas. Kaina 120 Eur. Tel. 8 687 73 075. Rokiškis

• Labai geros būklės mobilųjį telefoną iPhone 6s, 16GB. Spalva sidabrinė. Kroviklis, dėkliukai. Domina keitimas. Kaina 100 Eur. Tel. 8 687 73 075. Rokiškis

• Labai geros būklės mobilųjį telefoną Samsung Galaxy S8, 64GB. Pilna komplektacija. Dokumentai. Pirktas naujas Lietuvoje. Domina keitimas. Kaina 150 Eur. Tel. 8 687 73 075. Rokiškis

• Samsung Galaxy A3. Puikios būklės, kroviklis, ausinės. Kaina 50 Eur. Tel. 8 698 84 137. Rokiškis

• iPhone xr 64GB. Dužęs galinis stikliukas, baterija - 90 proc. Kaina 280 Eur. Tel. 8 603 60 522. Rokiškis

• Mažai naudotą, geros būklės telefoną Huawei P9 lite. 2017 m.. Kaina 80 Eur. Tel. 8 617 36 931. Rokiškis

• Samsung A51. Telefonas naujas. Su garantija. Baltos spalvos. Kaina 180 Eur. Tel. 8 683 06 559. Rokiškis

• Telefoną Oukitel wp2. Atsparus vandeniui ir smūgiams. Viskas veikia. Kaina 100 Eur. Tel. 8 683 06 559. Rokiškis

• Auksinės spalvos iPhone 6. Viskas veikia. Kaina 80 Eur. Tel. 8 683 06 559. Rokiškis

## NEKILNOJAMASIS TURTAS

***NORITE PARDUOTI??? - SODYBĄ, NAMĄ, NAMO DALĮ, BUTĄ AR KT. TURTĄ - SKAMBINKITE!!! Mes tuo pasirūpinsime, padėsime parduoti aukščiausia rinkos kaina.***
***Tel. (8-618) 88872***

• 2 kambarių butą Panevėžio g., Rokiškyje. Butas aštuntajame aukšte, nekampinis. Puikus vaizdas pro langus. Butas šiltas, nedidelės šildymo išlaidos. Butui priklauso šildomas el. katilu, elektrinė viryklė. Tualetas ir vonia atskirai. Butui priklauso sandėliukas ūkiniame pastate. Atskiras įėjimas iš gatvės pusės. Kaina 16900 Eur. Tel. 8 677 59 277. Rokiškis

• Rokiškio miesto centre, namo dalį (31 kv. m.), Respublikos g. 13-1. Namas šildomas kietuoju kuru, pajungti radiatoriai. Šalia namo pamato yra komunikacijos. Tel. 8 688 41 425. Rokiškis

• Sodybą su 65 a sodybiniu sklypu, Kriaunų seniūnijoje, Rokiškio r. Netoli Sartų ežeras, sodyba yra Sartų regioninio parko teritorijoje. Tel. 8 686 61 909. Rokiškis

• Komercinės paskirties, 43 a sklypą su 295 m nuosava geležinkelio atšaka Rokiškyje. Sklype yra penkios 400 kub. m. metalinės talpos ir penkios 50 kub. m. metalinės talpos, dar yra 24 kv. m. kontoros pastatas (blogos būklės) ir 31 kv. m. siurblinė. . Kaina 27000 Eur. Tel. 8 698 10 076. Vilnius

• Dalį namo. 2 aukštas, garažas, ūkinis, atskiras įėjimas, rami vieta. Kaina 27000 Eur. Tel. 8 611 31 617. Rokiškis

• Keičiu namuką su ūkiniu pastatu, garažu, miesto komunikacijomis, apšiltinimu į 1 kambario butą, pirmajame aukšte, Rokiškis. Tel. 8 619 28 116. Rokiškis

• Gyvenamąjį namą Kamajų m., Rokiškio r. Namas mūrinis, vieno aukšto, su mansarda. Bendrasis plotas 92.62 kv. m. Name yra 3 šviesūs, erdvūs kambariai, tualeto ir vonios kambarys, jauki virtuvė. Mansardoje įrengti dar 2 gyvenami kambariai. Kaina 17500 Eur. Tel. 8 608 39 567. Rokiškis

• Mūrinį namą su mansarda Ragelių k., Rokiškio raj. Namas statytas 1977 m. Pirmajame namo aukšte yra prieškambaris, koridorius, virtuvė, 3 kambariai. Mansardoje yra 3 kambariai, vienas iš jų su balkonu. Kaina 13000 Eur. Tel. 8 679 76 044. Rokiškis

• Rąstinę sodybą Buivydiškių kaime, Rokiškio rajone. Namas statytas 1972 m., būklė remontuotina. Nesenai pakeisti namo langai į plastikinius. Bendrasis namo plotas yra 72,02 kv. m. Sklypo plotas 50 a. Kaina 4000 Eur. Tel. 8 678 72 157. Rokiškis

• Juodupės sen., Sodelių k., 32 . namų valdos (vienbučių ir dvibučių gyvenamųjų pastatų teritorijų) paskirties žemės sklypą su jame esančiu, nauju garažu. Yra leidimas statyboms, suprojektuotas namas. Kaina 15000 Eur. Tel. 8 608 39 567. Rokiškis

• Gyvenamą namą Pakriaunių k., Rokiškio r. Namas mūrinis, vieno aukšto, su mansarda. Bendras plotas 115.29 kv. m. Name yra 3 šviesūs, erdvūs kambariai, jauki virtuvė. Mansardoje įrengti dar 2 gyvenami kambariai. Kaina 13500 Eur. Tel. 8 675 75 369. Rokiškis

• Obelių mieste, J. Jablonskio gatvėje namo dalį. Priklauso 46/100 dalys rąstinio gyvenamojo namo, 1/3 dalis ūkinio pastato. Namui priklauso 18 a. žemės sklypas, kuris nuomojamas iš valstybės. Kaina 5000 Eur. Tel. 8 679 76 044. Rokiškis

• Mūrinį namą su mansarda Antanašės k., Rokiškio rajone. Namas statytas 1977 m. Pirmajame namo aukšte yra prieškambaris, koridorius, virtuvė, 3 kambariai. Mansardoje yra 3 kambariai, vienas iš jų su balkonu. Po namu didelis, sausas rūsys. Kaina 21000 Eur. Tel. 8 678 72 157. Rokiškis

• 3 kambarių, 65,88 kv. m butą Tekstilininkų g., Juodupės miestelyje. Butas yra 1 aukšte iš 5, 1980 m. statytame mūriniame name. Butas tvarkingas. Kaina 13500 Eur. Tel. 8 608 39 583. Rokiškis

• Šviesų, jaukų, su visais baldais vieno kambario butą pirmame aukšte, Taikos g. 1, renovuotame name. Renovacija išmokėta. Vieta strateginė. Aplink parkai, prekybos centrai. Išsamesnė informacija telefonu. Tel. 8 627 74 051. Rokiškis

## NUOMA

***Išsinuomočiau arba pirkčiau žemę Kriaunų, Jūžintų seniūnijose.***
***Tel. (8-629) 49995***

***IŠSINUOMOČIAU ŽEMĘ ROKIŠKIO RAJONE***
***Nuomą sumokėsiu iš anksto.***
***Tel. 8 616 78570***

***Išsinuomosiu žemės ūkio paskirties sklypą.***
***Tel. (8-655) 97544***

• Ieškomas 2-3 kambarių butas nuomai. Bute gyventų trijų asmenų šeima, be mažų vaikų. Kaina sutartinė. Tel. 8 636 71 001. Rokiškis

• Išnuomoju garažą Šatrijos gatvėje, už buvusio DNB banko. Tel. 8 681 66 505. Rokiškis

***Parduodamas sėkmingai veikiantis autoservisas su visa reikiama įranga Rokiškyje, Laukupio g. Rekonstruotos patalpos, modernizuotos darbo vietos. 22 a sklypas. Kaina – 159000 Eur.***
***Tel. (8-640) 32442***

***6,62 ha miško sklypas. Kad. Nr. 7347/0005:124. Kaina 16500 Eur (derinama).***
***Tel. (8-619) 11856***

rūsys. Įėjimas į laiptinę su magnetiniu raktu arba kodu. Reikia remonto. Kaina 23800 Eur. Tel. 8 646 79 264. Rokiškis

• Kupiškio miesto širdyje, Gedimino g., 2 kambarių butą. Butas 3/3a., bendrasis plotas 59,49 kv. m. Laiptinėje - 4 butai. Aukštos lubos. Kambariai nepereinami, butas ne kraštinis. Atskiri vonios ir tualeto kambariai. Butui priklauso rūsys. Kaina 22900 Eur. Tel. 8 677 59 277. Kupiškis

• Klaipėdoje pagamintą garažą nusikelti. Nušveistas, paruoštas dažyti. Vidus iškaltas plokštėmis. Išvedžiota elektros instaliacija. Ilgis 5.5 m, plotis 3.40 m. Kaina 650 Eur. Tel. 8 604 61 511. Rokiškis

• Komercinės paskirties namą Kupiškyje, Vytauto gatvėje. Bendras patalpų plotas - 744,62 kv. m. Pirmo aukšto plotas - 535.12 kv. m. Antro aukšto salės plotas - 209.50 kv. m. Pastatas renovuotas 2009 m.. Kaina 103000 Eur. Tel. 8 677 59 277. Kupiškis

• Erdvų ir tvirtą blokinį namą Vytauto g., Kupiškyje. Gyvenamo namo plotas net 172,86 kv. m. Name yra 6 kambariai ir didelis rūsys. 7,81 a sklypas. Įvestos visos komunikacijos: elektra, miesto kanalizacija bei vandentiekis. Kaina 35000 Eur. Tel. 8 677 59 277. Kupiškis

• 20 a sklypą Jakšto g., Rokiškyje. Kaina sutartinė. Tel. 8 699 61 320. Rokiškis

• Paslaugų paskirties pastatą – Laidojimo namus, K. Būgos g., Zarasų m. Bendras plotas – 268 kv. m. Patalpos šalia Zarasų ežero apžvalgos rato (vos už 200 m). Aplink pastatą erdvi asfaltuota aikštelė – pravažiavimas ratu. Kaina 54000 Eur. Tel. 8 677 59 277. Zarasai

• Ramioje vietoje, šalia miško, netoli Dviragio ežero, Krylių k., Kamajų sen., Rokiškio raj., rąstinę sodybą – vienkiemį su 8.96 ha žemės sklypu. Namas pastatytas 1952 m., vieno aukšto su mansarda. Bendras plotas 124 kv.m. Krosninis šildymas, įvesta trifazė elektros instaliacija. Tel. 8 620 46 281. Rokiškis

• Rąstinį - apmūrytą gyvenamąjį namą Klišių k., Rokiškio raj. Namas 1 aukšto su mansarda, 1973 m. statytą. Mansarda neįrengta. Bendras namo plotas 65,46 kv.m. Po dalimi namo yra rūsys. Name įvestas vietinis vandentiekis ir kanalizacija. Sklypas 28 a. Kaina 13900 Eur. Tel. 8 620 46 281. Rokiškis

• Ežerų apsuptyje, Duokiškio mstl., tvarkingą mūrinį namą, Kamajų sen., Rokiškio raj. Namas pastatytas 1989 m., vieno aukšto su mansarda. Bendrasis plotas 166,42 kv. m. 34 a namų valdos sklypas, 5 kambariai, rūsys, garažas, ūkinis pastatas. Kaina 26900 Eur. Tel. 8 620 46 281. Rokiškis

• Itin ramioje vietoje, medžių apsuptyje, Zarinkiškių k., Obelių sen., Rokiškio raj., tvirtą, didelę sodybą. 70 a namų valdos, sodyba statyta 1978 m. Bendrasis plotas 122,71 kv. m. Mansarda neįrengta. Įvesta trifazė elektros instaliacija. Bendras vonios ir tualeto kambarys. Kaina 25000 Eur. Tel. 8 620 46 281. Rokiškis

• Keičiu 2 kambarių butą į 3 ar 4 kambarių butą. Butas suremontuotas 2019 m., vonia su tualetu. Antrasis aukštas. Vidurinis butas. Puiki vieta. Šalia Senukai, mokyklos ir darželiai. Panevėžio g. 30. Tel. 8 677 90 748. Rokiškis

• 3 kambarių butą Rokiškyje, Taikos g., 5 aukšte. Išsamesnė informacija telefonu. Tel. 8 675 24 736. Rokiškis

• Mūrinį namą Rokiškyje, Basanavičiaus g., netoli tvenkinio. Sklypas 6 a. Bendras plotas 138,45 kv.m. Šildomas kietuoju kuru, su rūsiu. Trifazė elektros instaliacija, garažas su rūsiu. Mansarda neįrengta. Kaina 50000 Eur. Tel. 8 677 59 277. Rokiškis

• Rokiškio priemiestyje, apsuptą miško, rąstinę sodybą su 0,9282 ha namų valdos žemės sklypu. Namas statytas 1940 m. Bendrasis gyvenamojo namo plotas 92,79 kv.m. Sodyba apšildoma krosnimis. Įvestos vietinės komunikacijos. Kaina 31000 Eur. Tel. 8 620 46 281. Rokiškis

• Salų dvaro parko apsuptyje, ant Dviragio ežero kranto, unikalius apartamentus poilsiui. Bendras plotas 89,88 kv.m. Įvestos komunikacijos. Yra rūsys, 28 a. žemės. Kaina 32000 Eur. Tel. 8 677 59 277. Rokiškis

• 2 kambarių butą Vytauto g. Naudingas plotas 46,79 kv.m. Miesto komunikacijos. Vanduo

## ŠEŠTADIENIS 02.27

LRT
05:15 Ponių rojus
06:00 Himnas
06:02 Mokslo sriuba
06:35 Išpažinimai
07:05 Ateivis
09:00 Labas rytas, Lietuva
11:00 Beatos virtuvė
12:00 Beprotiškos filmavimo akimirkos
13:00 Neregėtas Iranas
14:00 Frenki Dreik paslaptys
14:45 Euromaxx
15:10 Klausimėlis
15:30 Žinios
15:45 Sveikinimų koncertas
17:30 Žinios
18:00 Langas į valdžią
18:30 Vakaras su Edita
19:30 Stilius
20:30 Panorama
21:00 Dainuok su manim
22:40 Begalinė meilė
00:25 King Kongas
03:25 Neregėtas Iranas
04:20 Dizaino dokumentika. Baldai ir šviestuvai
04:30 Frenki Dreik paslaptys
05:15 Ponių rojus

3
06:30 Kempiniukas Plačiakelnis
07:00 Benas Tenas
07:30 Monstrų viešbutis
08:00 Kempiniukas Plačiakelnis
08:30 Virtuvės istorijos
09:00 Gardu Gardu
10:00 Tėvų darželis
10:30 Būk sveikas!
11:00 Penkių žvaigždučių būstas
11:30 Tylūs geradariai. Tvarumo istorijos
12:00 Nuostabūs metų laikai
12:20 Kenoloto
12:22 Nuostabūs metų laikai
13:05 Naujas imperatoriaus pokštas
14:35 Optibet LFF supertaurės rungtynės. Vilniaus "Žalgiris" – FK "Panevėžys"
16:45 Ekstrasensai. Stipriausių mūšis
17:20 Kenoloto
17:22 Ekstrasensai. Stipriausių mūšis
18:30 TV3 žinios
19:30 galvOK
19:35 Eurojackpot
19:40 galvOK
21:30 Gaujų karai. Princai
22:15 Jėga ir Kenoloto
22:18 Gaujų karai. Princai
22:40 Angelas
01:05 Nuodinga rožė
02:50 A komanda
05:15 Atsargiai! Merginos

06:50 Saugokis meškinų
07:35 Berniukas Blogiukas
08:00 Ogis ir tarakonai
08:20 Vasaros stovyklos sala
08:50 Tomo ir Džerio nuotykiai
09:20 Beprotiškos melodijos
09:50 Neramūs ir triukšmingi
10:15 Elfai
11:55 Berniuko Rykliuko ir Lavos mergaitės nuotykiai
13:45 Nauja diena
15:50 Staigmena
17:55 Gyvūnų pasaulis
18:30 Žinios
19:30 Bjaurios lėlės
21:15 Smokingas
23:20 Nubusti Meksikoje
01:05 15:17 į Paryžių

BTV
07:00 Kvailiai šėlsta
07:30 Snaiperis
08:30 Kvailiai šėlsta
09:00 Sveikatos kodas
10:05 Geriausi šuns draugai
10:35 Brazilija – gamtos istorija. Laukinė širdis
11:45 Atranka. Išlieka stipriausi
12:45 Gordonas Ramzis. Iki pragaro ir atgal
13:45 Pragaro virtuvė
14:45 Nepaaiškinami įvykiai su Viljamu Šatneriu
15:45 Nepamirštamas tyrimas
17:00 Betsafe–LKL čempionatas
19:30 Muzikinė kaukė
22:05 Išvadavimas
00:15 Pabėgimas iš Los Andželo
02:10 Smogiamoji jėga

Lietuvos ryto TV
05:35 Kaimo akademija
06:00 „Paslaptys“
08:00 Kitoks pokalbis su Edvardu Žičkumi
09:00 Bušido ringas. Tarptautinis turnyras „BUSHIDO KOK 2021"
09:30 Krepšinio pasaulyje
10:00 Vantos lapas
10:30 Deutsche Welle: Keliautojo dienoraštis
11:00 Gyvenimas
12:00 „Pėdsakas“
14:00 „Vieno nusikaltimo istorija“
16:00 Žinios
16:30 Lietuvos miestai
17:30 Vantos lapas
18:00 Žinios
18:30 TV Europa pristato. "Lietuvos gelmių istorijos"
19:00 Kitoks pokalbis su Edvardu Žičkumi
20:00 Žinios
20:30 #NeSpaudai
21:30 Oponentai
22:30 Žinios
23:00 Laikykitės ten. Pokalbiai
00:00 „Pėdsakas“
02:00 „Vieno nusikaltimo istorija“
03:35 Gyvenimas
04:20 Laikykitės ten
05:00 Kitoks pokalbis su Edvardu Žičkumi
05:40 Vantos lapas

## SEKMADIENIS 02.28

LRT
05:15 Ponių rojus
06:00 Himnas
06:02 Nacionalinė ekspedicija
07:00 Šventadienio mintys
07:30 Klausimėlis
08:00 Gyventi kaime gera
08:30 Ryto suktinis su Zita Kelmickaite
09:00 Brolių Grimų pasakos. Raudonkepuraitė
10:00 Gustavo enciklopedija
10:30 Lietuvos tūkstantmečio vaikai
11:30 Ką veikti?!
12:00 Metų laikai Japonijoje
12:50 Užburianti Australija
13:45 Puaro
15:30 Žinios
15:45 Istorijos detektyvai
16:30 Pasivaikščiojimai
17:00 Savaitė su „Dviračio žiniomis“
17:30 Žinios
18:00 Duokim garo!
19:30 Savaitė
20:30 Panorama
21:00 Perplaukus Atlantą
22:00 Moters kvapas
00:35 Generolas
02:20 Metų laikai Japonijoje
03:15 Klausimėlis
03:30 Puaro
05:15 Ponių rojus

3
05:15 Atsargiai! Merginos
07:00 Benas Tenas
07:30 Monstrų viešbutis
08:00 Kempiniukas Plačiakelnis
08:30 Svajonių ūkis
09:00 Sveikata.lt
09:30 La Maistas
10:00 Pasaulis pagal moteris
11:00 Svajonių sodai
12:00 Aladinas
12:20 Kenoloto
12:22 Aladinas
13:50 Merlinas 2
15:40 Seni vilkai
17:20 Kenoloto
17:22 Seni vilkai
17:25 Tai – mes
18:30 TV3 žinios
19:30 Piktadarės istorija 2
21:55 Olimpo apgultis
22:15 Jėga ir Kenoloto
22:18 Olimpo apgultis
00:15 Galaktikos sergėtojai
02:35 Ankstyvas paleidimas
04:10 Bibliotekininkai

06:30 Saugokis meškinų
07:15 Berniukas Blogiukas
07:40 Ogis ir tarakonai
08:00 Vasaros stovyklos sala
08:30 Tomo ir Džerio nuotykiai
09:00 Beprotiškos melodijos
09:30 Neramūs ir triukšmingi
09:55 Peliukas Stiuartas Litlis 2
11:25 Laikrodžių stabdytojai
13:15 Beveik mirtina
15:10 Gražuolė ir pabaisa
17:20 Teleloto
18:30 Žinios
19:30 Lietuvos balsas
22:05 Mirties lenktynės
00:15 Kartą Meksikoje
02:10 Smokingas

BTV
07:00 Kvailiai šėlsta
07:30 Galiūnų varžybos Lietuva – Latvija. Biržai
08:30 Tauro ragas
09:00 Baltijos komandinis galiūnų čempionatas. Radviliškis
10:05 Geriausi šuns draugai
10:35 Brazilija – gamtos istorija. Ežerų labirintas
11:45 Lemtinga diena
12:45 Gordonas Ramzis. Iki pragaro ir atgal
13:45 Pragaro virtuvė
14:45 Nepaaiškinami įvykiai su Viljamu Šatneriu
15:45 Nepamirštamas tyrimas
17:00 Betsafe–LKL čempionatas
19:30 Mirtinas ginklas
20:30 Snaiperis
21:30 Legendų biuras
22:45 Gyvi numirėliai
23:55 Išvadavimas
02:00 Pabėgimas iš Los Andželo

Lietuvos ryto TV
05:40 Vantos lapas
06:00 „Paslaptys“
08:00 TV Europa pristato. "Lietuvos gelmių istorijos"
08:30 Kaimo akademija
09:00 Eko virusas
09:30 Skonio reikalas
10:00 Krepšinio pasaulyje
10:30 Deutsche Welle: G reitis
11:00 „TV Europa pristato. Lietuvos sienų apsauga. Pasienio apsauga 13 - 15 amžiuje“
11:30 Mūsų gyvūnai
12:00 „Pėdsakas“
14:00 „Vieno nusikaltimo istorija“
16:00 Žinios
16:30 „24/7“
17:30 Nauja diena
18:00 Žinios
18:30 Mūsų gyvūnai
19:00 Gyvenimas
20:00 Žinios
20:30 Laisvės TV valanda
21:30 „24/7“
22:30 Žinios
23:00 Laikykitės ten. Pokalbiai
00:00 „Pėdsakas“
02:00 „Vieno nusikaltimo istorija“
03:35 „TV Europa pristato. Lietuvos sienų apsauga. Pasienio apsauga 13 - 15 amžiuje“
03:55 Mūsų gyvūnai
04:20 Laikykitės ten
05:00 Kaimo akademija
05:20 Mažos Mūsų Pergalės
05:30 Krepšinio pasaulyje

Rokiškio SIRENA Ieškokite prekybos centruose!

## PIRMADIENIS 03.01

LRT
05:15 Ponių rojus
06:00 Himnas
06:02 Labas rytas, Lietuva
09:00 Alpių detektyvai
09:45 Miuncheno kriminalinė policija
10:35 Tarnauti ir ginti
11:30 Kas ir kodėl?
12:00 Savaitė.
13:00 Beatos virtuvė.
14:00 Žinios.
14:20 Laba diena, Lietuva
16:20 Maistas: tiesa ar pramanas?
16:40 Kalnų daktaras
17:30 Žinios.
18:00 Kas ir kodėl?
18:30 Klauskite daktaro.
19:30 Daiktų istorijos
20:30 Panorama
21:00 Dienos tema
21:30 LRT forumas
22:30 Dviračio žinios
23:00 Užkluptas
23:50 Alpių detektyvai
00:35 Išpažinimai
01:05 Klauskite daktaro
02:00 LRT radijo žinios
02:05 Daiktų istorijos
03:00 Panorama
03:30 Dienos tema
04:00 LRT radijo žinios
04:05 LRT forumas
04:55 Maistas: tiesa ar pramanas?
05:15 Ponių rojus

3
06:00 Sveikatos medis
06:25 Keršytojų komanda
06:55 Žuvėliokai
07:25 Kempiniukas Plačiakelnis
07:55 Svajonių sodai
08:55 Meilės sūkuryje
10:00 Sužeisti paukščiai
12:00 Lialios sugrįžimas
12:20 Kenoloto
12:22 Lialios sugrįžimas
13:00 Parduotas gyvenimas
15:00 Simpsonai
16:00 TV3 žinios
16:30 TV Pagalba
17:20 Kenoloto
17:22 TV Pagalba
18:30 TV3 žinios
19:30 Karštai su tv3.lt
20:30 Prakeikti III
21:00 TV3 vakaro žinios
22:00 Žala
22:15 Jėga ir Kenoloto
22:18 Žala
00:15 Skubi pagalba
01:15 Einšteinas
02:10 Bibliotekininkai
03:00 Vaiduoklių ieškotojai
03:25 Skubi pagalba
04:20 Einšteinas
05:15 Vaiduoklių ieškotojai
05:55 Atsargiai! Merginos

06:30 Svaragini. Amžina draugystė
08:00 Volkeris, Teksaso reindžeris
10:00 Kalnietis
11:00 Tūkstantis ir viena naktis
12:45 Būrėja
13:20 Turtuolė varguolė
14:20 Širdele mano
15:30 Mano namai - mano likimas
16:35 Labas vakaras, Lietuva
18:30 Žinios
19:30 KK2
20:00 Nuo... Iki...
21:00 Rimti reikalai 3
21:30 Žinios
22:28 Telefoninė loterija 1634
22:30 Taikos kaina
00:20 Narkotikų prekeiviai. Meksika
01:30 Kartą Meksikoje
03:10 Volkeris, Teksaso reindžeris
04:40 Kalnietis

BTV
06:25 Greitojo reagavimo būrys
07:20 Mano virtuvė geriausia
08:35 Tiltas
09:40 Paskutinis faras
10:35 Mentalistas
11:35 Nepaaiškinami įvykiai su Viljamu Šatneriu
12:35 CSI. Majamis
13:35 Mano virtuvė geriausia
14:50 Tiltas
16:00 Paskutinis faras
17:00 Info diena
17:30 Mentalistas
18:30 Greitojo reagavimo būrys
19:30 Atsarginis prezidentas
20:30 Kvailiai šėlsta
21:00 International
23:20 Mirtinas ginklas
00:20 Legendų biuras
01:30 Gyvi numirėliai
02:30 CSI. Majamis

Lietuvos ryto TV
05:20 Mažos Mūsų Pergalės
05:30 Krepšinio pasaulyje
06:00 Bušido ringas. Tarptautinis turnyras „BUSHIDO KOK 2021"
06:30 Vantos lapas
07:00 Skonio reikalas
07:30 Vyrų šešėlyje
08:00 Eko virusas
08:30 Mūsų gyvūnai
09:00 „24/7“
10:00 „Vieno nusikaltimo istorija“
11:00 „Žiedas su rubinu“
12:00 TV parduotuvė
12:15 Mokslo ritmu
12:30 Kaimo akademija
13:00 Nauja diena
14:00 „Teisingumo agentai“
15:00 „Reali mistika“
16:00 Reporteris
16:30 Alfa taškas
17:00 Laisvės TV valanda
18:00 Reporteris
18:30 „Vieno nusikaltimo istorija“
19:30 Alfa taškas
20:00 Reporteris
20:30 „Reali mistika“
21:30 „Žiedas su rubinu“
22:30 Reporteris
23:00 Alfa taškas
23:30 Laisvės TV valanda. Laikykitės ten
00:30 „Teisingumo agentai“
01:30 „Žiedas su rubinu“
02:30 „Vieno nusikaltimo istorija“
03:20 Laisvės TV valanda
04:00 Alfa taškas
04:25 Partizanų keliais
04:50 „Reali mistika“
05:30 Nauja diena

## ANTRADIENIS 03.02

LRT
05:15 Ponių rojus
06:00 Himnas
06:02 Labas rytas, Lietuva
09:00 Alpių detektyvai
09:45 Miuncheno kriminalinė policija
10:35 Tarnauti ir ginti
11:30 Kas ir kodėl?
12:00 Nacionalinė ekspedicija
13:00 (Ne)emigrantai
14:00 Žinios
14:20 Laba diena, Lietuva
16:20 Maistas: tiesa ar pramanas?
16:40 Kalnų daktaras
17:30 Žinios
18:00 Kas ir kodėl?
18:30 Klauskite daktaro
19:30 Pasaulio puodai
20:30 Panorama
21:00 Dienos tema
21:30 Gimę tą pačią dieną
22:30 Dviračio žinios
23:00. Belgravija
23:50 Alpių detektyvai
00:30 Langas į valdžią
01:05 Klauskite daktaro
02:05 Pasaulio puodai
03:00 Panorama
03:30 Dienos tema
04:00 Gimę tą pačią dieną
04:50 Maistas: tiesa ar pramanas?
05:15 Ponių rojus

3
05:30 Vaiduoklių ieškotojai
05:55 Atsargiai! Merginos
06:25 Keršytojų komanda
06:55 Žuvėliokai
07:25 Kempiniukas Plačiakelnis
07:55 Prieš srovę
08:55 Meilės sūkuryje
10:00 Sužeisti paukščiai
12:00 Lialios sugrįžimas
12:20 Kenoloto
12:22 Lialios sugrįžimas
13:00 Parduotas gyvenimas
15:00 Simpsonai
16:00 TV3 žinios
16:30 TV Pagalba
17:20 Kenoloto
17:22 TV Pagalba
18:30 TV3 žinios
19:30 Gero vakaro šou
20:30 Prakeikti III
21:00 TV3 vakaro žinios
22:00 I.T. Neribota prieiga
22:25 Vikinglotto
22:30 I.T. Neribota prieiga
23:15 Jėga ir Kenoloto
23:18 I.T. Neribota prieiga
00:05 Skubi pagalba
01:05 Einšteinas
02:00 Majų baikerių klubas
03:05 Vaiduoklių ieškotojai
03:30 Skubi pagalba
04:20 Einšteinas
05:15 Vaiduoklių ieškotojai
05:55 Atsargiai! Merginos

06:30 Svaragini. Amžina draugystė
08:00 Volkeris, Teksaso reindžeris
10:00 Kalnietis
11:00 Tūkstantis ir viena naktis
12:45 Būrėja
13:20 Turtuolė varguolė
14:20 Širdele mano
15:30 Mano namai - mano likimas
16:35 Labas vakaras, Lietuva
18:30 Žinios
19:30 KK2
20:00 Šeškinės 20. Giedriaus ir Džiugo šou
21:00 Rimti reikalai 3
21:30 Žinios
22:30 Buvusioji
00:35 Narkotikų prekeiviai. Meksika
01:50 Diktatorius
03:05 Volkeris, Teksaso reindžeris
04:35 Kalnietis

BTV
06:25 Greitojo reagavimo būrys
07:20 Mano virtuvė geriausia
08:35 Tiltas
09:40 Paskutinis faras
10:35 Mentalistas
11:35 Atsarginis prezidentas
12:35 CSI. Majamis
13:35 Mano virtuvė geriausia
14:50 Tiltas
16:00 Paskutinis faras
17:00 Info diena
17:30 Mentalistas
18:30 Betsafe–LKL čempionatas
21:00 Netikėta sėkmė
22:50 Kruvinas sąrašas
00:40 Didžiojo sprogimo teorija
01:05 CSI. Majamis

Lietuvos ryto TV
05:30 Nauja diena
06:30 Mūsų gyvūnai
07:00 Lietuvos miestai
08:00 „Paslaptys“
09:00 „Pėdsakas“
10:00 „Vieno nusikaltimo istorija“
11:00 „Žiedas su rubinu“
12:00 TV parduotuvė
12:15 Tiek žinių
12:30 Alfa taškas
13:00 Nauja diena
14:00 „Teisingumo agentai“
15:00 „Reali mistika“
16:00 Reporteris
16:30 Alfa taškas
17:00 #NeSpaudai
18:00 Reporteris
18:30 „Vieno nusikaltimo istorija“
19:30 Alfa taškas
20:00 Reporteris
20:30 „Reali mistika“
21:30 „Žiedas su rubinu“
22:30 Reporteris
23:00 Alfa taškas
23:30 #NeSpaudai
00:30 „Teisingumo agentai“
01:30 „Žiedas su rubinu“
02:30 „Vieno nusikaltimo istorija“
03:20 #NeSpaudai
04:00 Alfa taškas
04:25 Mūsų gyvūnai
04:50 „Reali mistika“
05:30 Nauja diena

ROKIŠKIO MĖSINĖ ANNO 1923 KRAUTUVĖ AKCIJA!

-30%

**MAŽOJO ŠEFO KALAKUTIENOS** *virtos* **DEŠRELĖS** *210 g*, **KALAKUTIENOS** *vytinta* **DEŠRA** *200 g*, **KALAKUTIENOS** *daktariška virta* **DEŠRA** *600 g*

-26%

*Virtas* **LIEŽUVIO VYNIOTINIS**, *Virtas* **LIEŽUVIO - AUSŲ VYNIOTINIS**, *Virtas* **VIŠTIENOS SU LIEŽUVIU VYNIOTINIS**

-26%

*Karštai rūkyti* **LAŠINIAI SU ODA**, *Karštai rūkyta* **KIAULIENOS ŠONINĖ**

-27%

*Karštai rūkyta* **KAIMIŠKA RINKUTĖ**, *Karštai rūkytas* **ROKIŠKIO SALIAMIS**, *Karštai rūkytas* **PROGINIS SALIAMIS**

Akcija galioja 2021.02.01 - 2021.02.28 visose Rokiškio Mėsinės firminėse krautuvėse

ROKIŠKIO MĖSINĖ ANNO 1923 KRAUTUVĖ AKCIJA!

-41,5%

**KOLDŪNAI SU MĖSA „TORTELLINI“**, *1 kg*

2,89 €/vnt. 1,69 €/vnt.

-37%

**HORTEX** *Daržovių mišinys* **„MEXICO MIX“** *400 g ir* **„ŽIEMOS SRIUBA“** *450 g*

1,09 €/vnt. 0,69 €/vnt.

-37%

**GRIETINĖ SAULUTĖ** *su vitaminu D, 30% rieb., 400 g*

1,89 €/vnt. 1,19 €/vnt.

-20%

**LIETUVOS KEPĖJAS** *Pusryčių skrudinimo* **DUONAI**

Akcija galioja 2021.02.01 - 2021.02.28 visose Rokiškio Mėsinės firminėse krautuvėse

Ginmedika šeimos klinika

ODONTOLOGINĖS PASLAUGOS

SUAUGUSIEMS IR VAIKAMS

- PROFESIONALI BURNOS HIGIENA;
- DANTŲ PLOMBAVIMAS;
- ENDODONTINIS GYDYMAS (dantų šaknų gydymas);
- VAIKŲ DANTUKŲ GYDYMAS;
- DANTŲ ROVIMAS.

**Mus rasite:** Šeimos klinikoje „Ginmedika“ Melioratorių g. 8A, Kavoliškyje, Rokiškio r.

**Išankstinė registracija tel. 8 640 57888** El. p. info@ginmedika.lt, www.ginmedika.lt


## PREKĖS VAIKAMS

- Naudotus vaikštukus. Kaina 10 Eur. Tel. 8 671 14 878. Rokiškis
- Labai geros būklės, kaip naują paspirtuką vaikui nuo 3 metų. Kaina 12 Eur. Tel. 8 687 73 075. Rokiškis
- Mažai naudotą lavinamąjį kilimėlį. Kaina 20 Eur. Tel. 8 621 95 444. Rokiškis
- Puikios būklės vežimėlį. Pirktas naujas. Važinėta vienos mergaitės, metus. Kaina 80 Eur. Tel. 8 695 73 607. Rokiškis

## SODO, DARŽO TECHNIKA

- Traktoriuką Miformi Mi 1500R. Tvarkingas, su 15,5 HP varikliu, kojinis automatas, dėkos plotis 105. Peiliai, diržai geros būklės, su surinkimo krepšiu. Kaina 1200 Eur. Tel. 8 674 53 910. Kupiškis
- Naują aukštapjovę su priedais . Kaina 120 Eur. Tel. 8 625 04 387. Rokiškis
- Elektrinę žoliapjovę su surinkimo krepšiu. Kupiškis, siunčiu paštu. Kaina 45 Eur. Tel. 8 684 20 231. Kupiškis

## STATYBINĖ ĮRANGA

- Apdailines juostas. 30 mm, 40 mm, 50 mm, 70 mm. Tel. 8 676 38 138. Rokiškis
- Spygliuočių medienos, lauko dailylentes. Tel. 8 699 33 786.


**Gaminame ir parduodame statybinę medieną.**
**Medienos gaminiai gali būti standartinio (iki 6 m) ir nestandartinių (7 - 7,5 m) ilgių. Išpjauname pagal bet kokį jūsų pageidaujamą matmenį. Galime pristatyti.**
**www.bajorumediena.lt**
**Tel. (8-620) 64968**

**Nenaudotas molines plytas ir įvairių rūšių senovines plyteles. Kaina sutartinė.**
**Tel. (8-682) 42 134**


Rokiškis
- Nenaudotas molines plytas ir įvairių rūšių senovines plyteles. Kaina sutartinė. Tel. 8 682 42 134. Rokiškis

## TRANSPORTO PRIEMONĖS

- 2004 m., 10 mėn., VW Golfas 4. Universalas, 1.9 l., TDI, 74 kW, automatinė greičių dėžė, pedantiškai prižiūrėtas, viskas pakeista, 2 komplektai ratų,


**Ford Galaxy, dyzelinas, 1,9 l, 66 kW. Užsiveda, važiuoja. Mažai pažeistas korozijos, kėbulas gražus. TA besibaigianti. Išsamesnė informacija telefonu. Kaina – 550 Eur.**
**Tel. (8-621) 02 037**


aparatūra, kondicionierius, rekaro šildomas salonas, 4 elektra valdomi langai, borto kompiuteris, kablys ir t.t.. Kaina 1550 Eur. Tel. 8 604 01 912. Rokiškis
- Labai geros būklės Audi A4 S line. 2006 m., 2 l., 125 kW, dyzelis, mechanika. Graži, pilna S line komplektacija, TA ilgam, 2 rakteliai, maža rida. Važiuoja įspūdingai. Kaina 3850 Eur. Tel. 8 604 01 912. Rokiškis
- Geros būklės Ford Mondeo. 2002 m., 2 l., 96 kW, dyzelis, nemažai privalumų, TA ilgam. Kaina 750 Eur. Tel. 8 604 01 912. Rokiškis
- Ford Galaxy, dyzelinas, 1,9 l, 66 kW. Užsiveda, važiuoja. Mažai pažeistas korozijos, kėbulas gražus. TA į pabaigą. Išsamesnė informacija telefonu. Kaina 550 Eur. Tel. 8 621 02 037. Rokiškis
- Puikios būklės Audi A4 B5. 1,6 l., benzinas, tiesioginė dujų sistema, sedanas. TA iki 2023. 03. 06. Kaina 750 Eur. Tel. 8 623 05 235. Rokiškis
- Opel Combo. 2007 m., 1.3 l, dyzelis, vienatūris, keleivinis, kablys, geros padangos, be rūdžių. Kaina sutartinė. Tel. 8 658 12 062. Rokiškis
- VW Passat B5. 1.9 l, 81 kW. Užsiveda, rieda gerai. Yra kėbulo defektų - pabraižymų, palankstymų. Dugnas geras, nesupuvęs, priekinė važiuoklė neseniai visiškai sutvarkyta, ratų suvedimas atliktas. TA iki 2021.08 . Kaina 950 Eur. Tel. 8 678 77 677. Rokiškis
- 2001 m. Ford Focus. 1,8 l, TDI, 66 kW. Tel. 8 623 05 235. Rokiškis
- VW Golf 4. 1,9 l., TDI, 2001 m., galiojanti TA. Senasis, gerasis 81 kW variklis. Automobilis yra kiek parūdijęs, yra kablys, talpi bagažinė. Kaina 1000 Eur. Tel. 8 655 19 559. Rokiškis
- Hyundai Santa fe. 2007 m., 2.2 l, dyzelinas. Kaina 3600 Eur. Tel. 8 618 60 281. Rokiškis
- Tvarkingą automobilį Ford Transit. Dyzelis, TA iki 2021.11. Dvigubi ratai. Kaina 1800 Eur. Tel. 8 674 53 910. Kupiškis
- Dviratį 3-6 metų vaikui. Tel. 8 699 33 786. Rokiškis
- Audi A4. 1998 m., 11 mėn. Sidabrinės spalvos, mechaninė pavarų dėžė, universalas. Tvarkingas ir prižiūrėtas automobilis. TA iki 2022.11. Kaina 1200 Eur. Tel. 8 656 24 402. Rokiškis
- VW Touran. 2005 m., 1,6 l, benzinas, 85 kW. Labai tvarkingas. Kaina 2300 Eur. Tel. 8 683 06 559. Rokiškis
- Volvo v70. 2000 m., 2,5 l, 103 kW. TA iki 2022.12. Tvarkingas. Kaina 1300 Eur. Tel. 8 683 06 559. Rokiškis
- Volkswagen Touran. 1.9 l., TDI. Iš Vokietijos. Kėbulas be rūdžių. Geros būklės. Patikimiausias, 77 kW variklis, 6 bėgių mechaninė dėžė. Variklis dirba puikiai, sankaba gera, važiuoklė nebarška, išlankstomos sėdynės bagažinėje. Kaina 2150 Eur. Tel. 8 635 97 693. Rokiškis
- Nissan Almera Tino. 2003 m., mėlynos spalvos, 2,2 l, dyzelis, 84 kW. TA iki 2021.11. Kaina 1000 Eur. Tel. 8 614 55 406. Rokiškis
- Opel Astra. 2000 m., universalas, 2 l, dyzelis. Kablys, el. stoglangis, el. langai, centrinis užraktas. TA iki 2022.12. Išsamesnė informacija telefonu. Kaina 700 Eur. Tel. 8 605 22 152. Rokiškis
- 1994 m. Audi C4. 2.5 l., 85 kW, TDI. Tvarkingas, darbinis automobilis, TA iki 2021.10, draudimas. ABS, šildymas, el. langai, rankinis veikia. Variklis geras, užsiveda lengvai, trauka nedingsta, važiuoklė tvarkinga. Keistas diržas, filtrai, tepalai. Kaina 760 Eur. Tel. 8 695 80 146. Anykščiai
- Audi A6 C5. 2.4 l., benzinas, 125 kW, quattro. Kėbulo defektai, reikia kitų priekinių stabdžių diskų, TA iki 2021.04.05. Domina mainai į VW, Audi automobilius. Tel. 8 679 48 087. Rokiškis

## TRANSPORTO PRIEMONIŲ DALYS

- Audi 80 dalimis. 2 l, benzinas, 66 kW. Tel. 8 603 09 633. Anykščiai
- Audi 80 lietus ratus. R15, su vasarinėmis padangomis, 4x108 . Kaina 100 Eur. Tel. 8 603 09 633. Anykščiai
- Lietus Audi ratus. R15, 80, 4x108 . Kaina 60 Eur. Tel. 8 603 09 633. Rokiškis
- 2003 m. VW Passat dalimis. Tel. 8 655 08 291. Rokiškis
- Naudotas automobilių dalis : VW Passat B4, VW Passat B5, VW Golf 3, VW Golf 4, Audi a4, Seat Cordoba, VW Bora. Tel. 8 600 54 331. Rokiškis
- R16, 5/112, Volkswagen ratlankius. Kaina 170 Eur. Tel. 8 658 12 062. Rokiškis
- Audi ratlankius. R17, originalūs, 5/112, 7.5J, ET56 . Kaina 200 Eur. Tel. 8 658 12 062. Rokiškis

# Pandemija Lietuvos eksportuotojų neišgąsdino

**Jau beveik metus trunkanti koronaviruso pandemija didesnės įtakos Lietuvos eksportuotojams nepadarė – šių bendrovių nuotaika išlieka gera, o kas penktai įmonei krizė netgi padėjo didinti eksporto apimtis, parodė verslumo ir eksporto skatinimo agentūros „Versli Lietuva“ užsakymu atliktas tyrimas.**

„Pandemijos poveikis eksportui nėra toks dramatiškas, kokio buvo galima tikėtis. Sudėtingas laikotarpis privertė verslą į situaciją pažiūrėti kūrybiškai, lanksčiai ir greitai suktis iš padėties“, – pranešime sakė „Verslios Lietuvos“ Eksporto departamento direktorė Rasa Uždavinytė.

Įmonės geriau nei vidutiniškai – 2,9 balo iš 5 galimų – įvertino pandemijos poveikį eksportui. 52 proc. jų esminių skirtumų nepajuto, 26 proc. teigė pajutusios neigiamą, o 22 proc. – teigiamą įtaką.

Tarp populiariausių naujų eksporto krypčių pernai buvo Prancūzija (13 proc.), Vokietija (11 proc.), Suomija (10 proc.), Danija (10 proc.), Italija (8 proc.), Belgija (8 proc.), Japonija (7 proc.).

Tarp labiausiai geidžiamų rinkų išlieka Vokietija (20 proc.), Švedija (15 proc.), JAV (12 proc.), Norvegija (12 proc.), Danija (12 proc.), Jungtinė Karalystė (10 proc.).

Kasmetinį tyrimą „Verslios Lietuvos“ užsakymu gruodžio-sausio mėnesiais atliko bendrovė „Rait“.

Statistikos departamento duomenimis, Lietuvos eksportas pernai buvo 28,616 mlrd. eurų – 3,4 proc. mažesnis nei 2019-aisiais. Vien lietuviškos kilmės prekių eksportas sumenko 4,8 proc. iki 16,947 mlrd. eurų.

**BNS inform.**

# Eksponuojamas pirmasis šalyje sukonstruotas povandeninis laivas

**Lietuvos jūrų muziejus trečiadienį pranešė, kad šiuo metu jau eksponuojamas pirmasis šalyje sukonstruotas povandeninis laivas „Lituanika – 01“.**

Šiuo laivu plaukiota Kuršių mariose, Šventosios jūrų uoste, Danėje, Estijos pakrantėje ir kitus, taip pat laivas eksponuotas Estijos Laivybos muziejuje.

Povandeninį laivą 1968 metais sukonstravo iš Pasvalio kilęs medikas Jonas Velžys. Šiame laive sumontuotas benzininis karinio sunkvežimio „GAZ-52“ variklis ir du elektriniai varikliukai su akumuliatoriais. Laisvas gali pasiekti 12 mazgų greitį ant vandens ir šešių – po vandeniu.

Povandeninis laivas sveria penkias tonas, yra apie septynių metrų ilgio ir pusantro aukščio, jis gali panirti į 15 metrų gylį, tačiau dažniausiai su juo plaukiojama periskopiniame gylyje.

Naująjį muziejaus eksponatą galima pamatyti kasdien nemokamai Senųjų žvejybos laivų aikštelėje.

Čia taip pat galima išvysti vidutinį žvejybos tralerį „Dubingiai“, tradicinę Kuršių marių burinę valtį kurėną ir kitus laivus.

**BNS inform.**

## VAIZDO TECHNIKA

- Televizorių Samsung. 81 cm įstrižainė. Kaina 100 Eur. Tel. 8 648 73 565. Rokiškis
- Televizorių Grunding, 40 colių. Kaina 150 Eur. Tel. 8 648 73 565. Rokiškis
- Puikios būklės, be defektų televizorių Philips. 66 cm įstrižainė. Kaina 80 Eur. Tel. 8 623 05 235. Rokiškis

## ŽEMĖS ŪKIO TECHNIKA

- Frezos peilius, nauji, 15 vnt. Tel. 8 675 13 781. Kupiškis
- Lėkštes, 6 vnt. Kaina 20 Eur. Tel. 8 675 13 781. Kupiškis
- Lėkštes. Kaina 2000 Eur. Tel. 8 628 56 657. Rokiškis

## Vasario 26-oji, penktadienis, 9 savaitė

Iki Naujųjų liko 308 dienos
Saulė teka 7.19 val.,
leidžiasi 17.46 val.
Dienos ilgumas 10.27 val.
Mėnulis – pilnatis.

## Savo vardadienius šiandien švenčia:

Aleksandra, Aleksandras, Aleksas, Aleksė, Aleksius, Aleksys, Alė, Aurimė, Izabelė, Joginta, Jogintas, Jogintė, Sandra.

**Rytoj:** Gabija, Gabrielius, Ginvilas, Fortūnatė, Fortūnatas, Leandras, Mandravas, Mandravė, Skirmantė.

**Poryt:** Draudvilas, Draudvilė, Osvaldas, Ramona, Ramonas, Roma, Romana, Romanas, Valdas, Vilgarda, Vilgardas, Vilgardė, Žygimantė..

## Dienos citata

„Mūsų abejonės yra išdavikės, kurios priverčia pralaimėti ten, kur dažnai galėtume laimėti, jei tik nebijotume bandyti"
(V. Šekspyras).

## Šiandien pasaulio istorijoje

1815 m. Napoleonas paliko Elbos salą, kad pradėtų antrąjį Prancūzijos užkariavimą.

1915 m. per Pirmąjį pasaulinį karą vokiečiai pirmą kartą panaudojo liepsnosvaidžius.

1916 m. vokiečiams paskandinus Prancūzijos krovininį laivą „Provance II", žuvo 930 žmonių.

1935 m. Robert Watson-Watt pirmą kartą pristatė radaro prototipą RADAR.

1993 m. Niujorko Pasaulio prekybos centre sprogo bomba. Per sprogimą žuvo 6 žmonės, o daugiau kaip 1 tūkst. buvo sužeista.

## Šiandien Lietuvos istorijoje

1885 m. Tauragės apskrityje, Kutaliuose, gimė antrasis Lietuvos Prezidentas, Lietuvos nepriklausomybės akto signataras, vienas Lietuvos krikščionių demokratų partijos steigėjų, agronomas, Ūkininkų sąjungos steigėjas ir pirmininkas Aleksandras Stulginskis. Mirė 1969 m.

1917 m. Peterburge leistame savaitraštyje „Lietuvių balsas" J. Tumas-Vaižgantas paskelbė pagrindinius Tautos pažangos partijos (TPP) principus. Ši diena laikoma TPP įkūrimo data.

## Post scriptum

Dirbk – it amžinai gyventum,
elkis – it rytoj mirtum.

*LAISVALAIKIUI*

| | | | | | | | | |
|---|---|---|---|---|---|---|---|---|
| | 7 | 2 | | 3 | 6 | | | 9 |
| 8 | 3 | | | 9 | 7 | | | |
| | | | | | 2 | 4 | | |
| | 8 | 1 | 6 | 5 | 4 | 9 | 3 | |
| 2 | 6 | | | | | | 8 | 4 |
| | 5 | 9 | 8 | 2 | 3 | 6 | 1 | |
| | | 8 | 2 | | | | | |
| | | | 3 | 4 | | | 9 | 8 |
| 9 | | | 7 | 6 | | 3 | 4 | |

## Vyriausybė patikslino paramos skirstymo sąlygas nukentėjusiam verslui

**Vyriausybė patikslino paramos skirstymo sąlygas nuo koronaviruso pandemijos nukentėjusiam verslui.**

Pasak ekonomikos ir inovacijų ministrės Aušrinės Armonaitės, siekiama sumažinti biurokratiją įmonėms bei numatyti saugiklius, kad parama būtų tikslinga.

„Tokie pakeitimai yra saugikliai, kad parama pasiektų tuos, kam to labiausiai reikia", – posėdyje sakė A. Armonaitė.

Pavyzdžiui, jos teigimu, subsidijų paraiškas teikia ir nuo COVID-19 nenukentėjusios įmonės – jų apyvarta krito, tačiau ne dėl pandemijos ar karantino apribojimų.

„Siūlome detalizuoti, kad jei nustatome, kad apyvarta krito ne dėl su COVID-19 susijusių priežasčių, laikoma, kad pareiškėjas neatitinka apyvartos kritimo sąlygos ir jam subsidija negali būti skiriama", – sakė A. Armonaitė.

Ji taip pat teigė, kad ne visi potencialūs pareiškėjai gali pateikti metines ataskaitas už 2019 metus Registrų centrui, nors to reikia norint gauti paramą, todėl tiems, kurie to padaryti neturi galimybės, ataskaitas galės pateikti kartu su subsidijų paraiška.

„Taip tikimės sumažinti įmonėms tenkančią biurokratiją", – sakė ministrė.

Be to, siūloma nustatyti, kad subsidija nėra skiriama pareiškėjui, kuriam pritaikytos tarptautinės sankcijos ar jeigu su juo susijusių įmonių veikloje dalyvauja subjektai, kuriems pritaikytos sankcijos ar kuriems uždrausta atvykti į Lietuvą.

**BNS inform.**

## Užimtumo tarnyba: darbdaviai turės pranešti apie visus dirbančius užsieniečius

**Nuo kovo 1-osios darbdaviai privalės pranešti apie visus įdarbintus ir komandiruotus užsieniečius, skelbia Užimtumo tarnyba.**

Dabar tokia prievolė taikoma tik įdarbinant atvykėlius iš trečiųjų šalių. Nuo kovo tai galios ir darbuotojams iš Europos Sąjungos.

„Ši naujovė padės užtikrinti tinkamą įdarbinamų užsieniečių apskaitos, kvotų nustatymo, taip pat judėjimo kontrolę. Identifikavę šalyje visus dirbančius piliečius, galėsime atlikti išsamesnę darbo rinkos stebėseną, padėties darbo rinkoje vertinimą ir jos pokyčių prognozę", – pranešime sakė tarnybos Priemonių įgyvendinimo organizavimo skyriaus specialistė Ernesta Varnaitė.

Darbdaviai pranešimą privalės teikti ir tada, kai užsienietis jų pavedimu dirbs užsienyje arba bus laikinai atsiųstas dirbti į Lietuvą.

**BNS inform.**

## Paveldosaugininkai neleido į užsienį išvežti relikvijoriaus su 4 šventųjų relikvijomis

Paveldosaugininkai neleido į užsienį išvežti relikvijoriaus su keturių šventųjų relikvijomis, jis bus eksponuojamas Bažnytinio paveldo muziejuje.

Anot Kultūros paveldo departamento (KPD) pranešimo, vasario mėnesį į departamento Vidaus kontrolės ir prevencijos skyrių kreipėsi pilietis, norėjęs į užsienį išvežti relikvijorių.

Kilnojamųjų kultūros vertybių išvežimo taryba konstatavo, kad relikvijorius su šventojo Kazimiero, šventojo Jurgio, šventojo Jono Evangelisto ir šventojo Aloyzo Gonzagos relikvijomis priklauso nacionaliniam palikimui, turi istorinę-kultūrinę vertę, todėl neleista jo išgabenti.

Bronzinį sidabruotu vidumi, stikline viršutine dalimi, audiniu, balto metalo gijomis, viduje esančiomis relikvijomis, šilkiniu siūlu, surgučio antspaudu relikvijorių pasiūlyta įsigyti Bažnytinio paveldo muziejui.

Anot KPD pranešimo, tai gana reta eksponatas. Pilietis, norėjęs išvežti relikvijorių į užsienį, teigė jį įsigijęs sendaikčių turguje.

**BNS inform.**

## Skani sūrio mišrainė

**Ingredientai:**
- 3 kiaušiniai,
- 3 pomidorai, 3 vienetai
- 100 gramų sūrio
- 100 gramų krabų lazdelių
- 4 riekės duonos
- 1 poras
- 2 valgomieji šaukštai majonezo

**Gaminimas:**
Kiaušinius išvirkite, supjaustykite. Duoną supjaustykite nedideliais kvadratėliais ir pakepinkite. Supjaustykite likusius ingredientus kvadratėliais. Viską sumaišykite su majonezu.

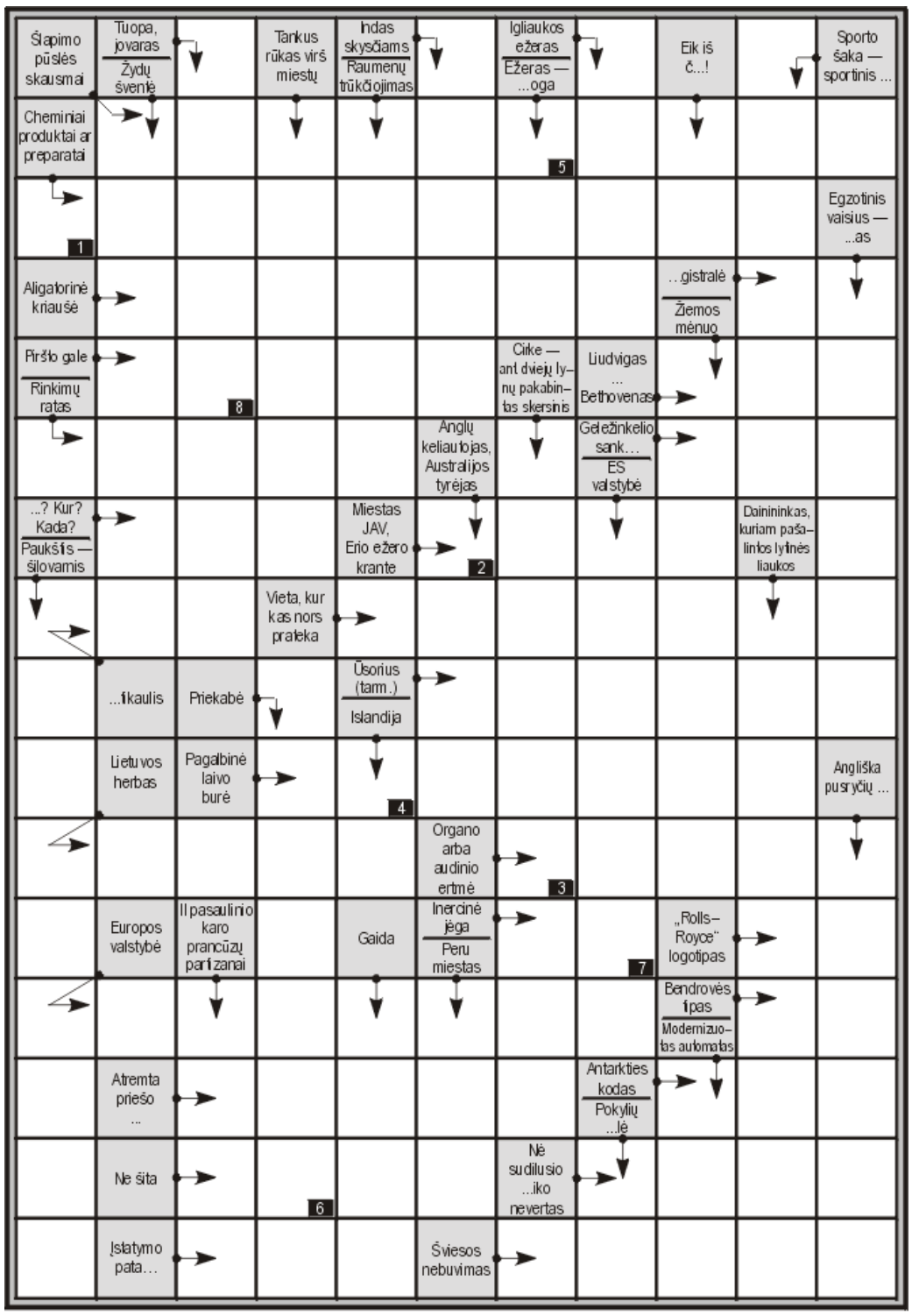


**Vasario 19-osios kryžiažodžio atsakymai:**

**Vertikaliai:** Saga. Oktetas. OK. Lūpos. Tarka. Etna. Arabija. Am. Du. Ostinas. Eilė. Op. Praraja. „Rama". Rasa. ŪM. Asas. Lakta. Išara. Halė. Ostapas. Kasta. Ėsena. Sala.

**Horizontaliai:** Luk. Vartai. Lankas. Kaladė. Praha. Kopa. Bra. Kora. Asilė. Atsa. Rašės. Bora. Itris. Jūron. JT. Amasa. Estai. Noragas. Apas. Pa. Vokas. Maral. KAM. Las. Sa.

**Pažymėtuose langeliuose:** Atsargumas.

## VMI: alkoholio akcizų deklaruotos pajamos sausį padidėjo 2,4 proc.

**Deklaruotos alkoholio akcizo įplaukos sausio mėnesį siekė 25,265 mln. eurų – 2,4 proc. daugiau nei 2020-ųjų sausį, rodo Valstybinės mokesčių inspekcijos (VMI) duomenys.**

Spiritinių gėrimų akcizai padidėjo 5,3 proc. iki 16,649 mln. eurų, vyno – 4,4 proc. iki 2,59 mln. eurų, tuo metu alaus akcizai sumenko 4,6 proc. iki 5,516 mln. eurų, o tarpinių produktų – smuko 14,6 proc. iki 509 tūkst. eurų.

Didmeninė prekyba vynu, akcizų sandėlių duomenimis, sausį padidėjo 5,7 proc., tuo metu alumi sumažėjo 4,6 proc., spiritiniais gėrimais – 4,7 proc., tarpiniais produktais – 9,8 procento.

Degalų akcizų pajamos sausį padidėjo 4,2 proc. iki 56,559 mln. eurų, tabako akcizų – sumažėjo 3,4 proc. iki 21,308 mln. eurų.

**BNS inform.**

## Orų prognozė vasario 26-kovo 1 d.

| Diena | Debesuotumas | Temperatūra | Vėjas | Pastabos |
|---|---|---|---|---|
| Vasario 26 d. | | Naktį 7<br>Dieną 8 | V,<br>5-10 m/s | |
| Vasario 27 d. | | Naktį 2<br>Dieną 4 | ŠV,<br>6-12 m/s | |
| Vasario 28 d. | | Naktį -1<br>Dieną 4 | V,<br>3-8 m/s | |
| Kovo 1 d. | | Naktį -1<br>Dieną 5 | V,<br>2-6 m/s | |

## Lietuvos apgyvendinimo įstaigos pernai sulaukė 46 proc. mažiau svečių

**Lietuvos apgyvendinimo įstaigose pernai apsistojo 2,181 mln. svečių – 46 proc. mažiau nei 2019 metais. Užsienio turistų skaičius pernai smuko 73,4 proc. iki 505,6 tūkst., šalies gyventojų – 21,6 proc. iki 1,675 milijono.**

2020-ųjų ketvirtąjį ketvirtį apgyvendinimo įstaigose apsistojo 320,8 tūkst. turistų, arba 61,6 proc. mažiau nei per atitinkamą 2019 metų laikotarpį, iš jų užsieniečių – 50,2 tūkst., arba 87,2 proc. mažiau, išankstinius duomenimis pranešė Statistikos departamentas.

Nakvynių skaičius pernai siekė 5,093 mln., ketvirtąjį ketvirtį – 732 tūkst., arba atitinkamai 43,1 proc. ir 58,8 proc. mažiau nei atitinkamu 2019-ųjų laikotarpiu.

Viešbučiuose, svečių namuose ir moteliuose pernai apsistojo 1,27 mln. turistų, arba 53,4 proc. mažiau nei 2019-aisiais, ketvirtąjį ketvirtį – 218,6 tūkst., arba 65,6 proc. mažiau. Viešbučiuose, svečių namuose ir moteliuose apsistojusių užsienio turistų skaičius buvo atitinkamai 414 tūkst. ir 43,1 tūkst., arba 71,5 proc. ir 87,4 proc. mažiau. Ketvirtąjį ketvirtį daugiausia turistų viešbučiai, svečių namai ir moteliai sulaukė iš Ukrainos – 6,3 tūkst. (14,6 proc. visų apgyvendintų užsieniečių). Turistų iš kaimyninių šalių (Baltarusijos, Latvijos, Lenkijos, Rusijos) apgyvendinta 16,9 tūkst. (39,2 proc.).

Nakvynių skaičius ketvirtąjį ketvirtį buvo 732 tūkst., arba 58,7 proc. mažiau nei prieš metus. Vienas svečias apgyvendinimo įstaigoje vidutiniškai praleido 2,3 nakvynės.

**BNS inform.**

## Vyriausybė iki balandžio pratęsė karantiną

**Vyriausybė dar vienam mėnesiui – iki balandžio pratęsė karantiną, tačiau leido lauke nedėvėti kaukių bei judėti tarp didmiesčių ir jų rajonų.**

„Turbūt dauguma iš mūsų, o gal net visi prieš savaitę šią savaitę tikėjosi truputėlį galimybių kitus sprendimus priimti, aš taip pat. Gaila, kad negalime eiti pagal savo patvirtinamą planą pirmyn, nes tiesiog neturime tų aplinkybių, kurios būtų tai leidę“, – Vyriausybės posėdyje sakė premjerė Ingrida Šimonytė.

Vyriausybės sprendimu, karantinas šalyje pratęstas iki kovo 31 dienos vidurnakčio.

Judėjimo tarp savivaldybių ribojimas pratęstas iki kovo 15 dienos, tačiau nuspręsta leisti žmonėms, gyvenantiems besiribojančiose Alytaus miesto ir rajono, Kauno miesto ir rajono, Klaipėdos miesto ir rajono, Panevėžio miesto ir rajono, Šiaulių miesto ir rajono, Vilniaus miesto ir rajono savivaldybėse, judėti tarp šių savivaldybių.

Vyriausybė taip pat nusprendė, kad nuo šiol bus galima nedėvėti kaukių atvirose vietose, kai išlaikomas bent dviejų metrų atstumas. Kaukių dėvėjimo uždarose vietose reikalavimai nesikeičia.

Pasak ministrės pirmininkės, sprendimas dėl judėjimo tarp žiedinių savivaldybių priimtas, nes buvo planuotas jau praėjusią savaitę, o sprendimas dėl kaukių priimtas remiantis ekspertų rekomendacijomis.

Sveikatos apsaugos ministerijos teikime teigiama, jog karantiną tęsti svarbu dėl išliekančios nepalankios epidemiologinės situacijos.

Pasak ministerijos, pastebima, kad paskutiniąją savaitę susirgimų skaičius nebemažėja, o bendra teigiamų atvejų dalis bei teigiamų tyrimų dalis tarp simptomus jaučiančių asmenų pradėjo didėti.

Be to, šią savaitę taip pat padidėjo hospitalizuojamų asmenų skaičius.

**BNS inform.**

## Pratęsus karantiną, praktikos egzaminai „Regitroje“ toliau nevyks

**Vyriausybei priėmus sprendimą pratęsti karantiną ir esamus ribojimus dėl praktikos egzaminų, jie „Regitroje“ kol kas nebus atnaujinami. Šiuo metu praktikos egzaminų vykdymas sustabdytas iki kovo 31 d., tačiau ši data gali keistis Vyriausybei priėmus atskirus sprendimus dėl karantino sąlygų švelninimo.**

Atsižvelgiant į tai, kad situacija gali pasikeisti, kaip ir iki šiol, egzaminai bus atšaukiami etapais. Klientams daryti nieko nereikia, nes šis procesas vyksta automatiškai. Kiekvienas apie atšauktą egzaminą yra informuojamas asmeniškai SMS žinute.

Jei bus priimtas sprendimas praktikos egzaminų veiklą atnaujinti anksčiau, „Regitra“ klientus apie tai informuos interneto svetainėje ir socialiniuose tinkluose.

Pastebėtina, kad teorijos egzaminai vyksta toliau laikantis saugumo reikalavimų.

Pratęstas teorijos egzaminų rezultatų ir pradedančiųjų vairuotojų pažymėjimų galiojimas.

Svarbu priminti ir tai, jog būsimiems vairuotojams, kuriems teigiamas teorijos egzamino rezultatas baigė arba baigs galioti ekstremalios situacijos metu, galiojimo terminas pratęsiamas ekstremalios situacijos paskelbimo laikotarpiui ir dar 6 mėnesiams po jo pabaigos. Taip siekiama sudaryti galimybę visiems būsimiems vairuotojams suspėti vėliau išlaikyti praktikos egzaminą.

Taip pat „Regitra“ pradedantiesiems vairuotojams, kurių vairuotojo pažymėjimai baigia galioti per karantiną, pratęsė jų galiojimo terminą karantino laikotarpiui ir dar 45 d. po jo pabaigos. Šis pakeitimas aktualus tiems, kurie, neturėdami 2 metų vairavimo patirties, pažeidė Kelių eismo taisykles ir turi per vienus metus nuo pažeidimo padarymo dienos baigti papildomus mokymus.

**„Rokiškio Sirenos“ inform.**


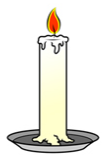

## Galimybė įamžinti brangaus žmogaus atminimą

Netektis pasibeldė į jūsų artimųjų, draugų, kaimynų namus? Negalite jų aplankyti ir užjausti asmeniškai? Mes siūlome jums pagalbą – pareikškite užuojautą „Rokiškio Sirenos“ puslapiuose. Nuoširdaus palaikymo ir pagarbos žodžiai visam laikui liks laikraščio puslapiuose. Siūlome šia galimybe pasinaudoti veltui: tereikia ateiti į „Rokiškio Sirenos“ redakciją, jos reklamos priėmimo vietas ar atsiųsti užuojautos tekstą elektroniniu paštu.

Norite įamžinti velionio atminimą, jo prasmingus darbus? „Rokiškio Sirena“ pasirengusi padėti: pagal jūsų pateiktus duomenis padėsime parašyti ir išspausdinsime nekrologą už priimtiną kainą. Pasinaudokite galimybe pagerbti į Amžinybę išėjusius brangius žmones.

Telydi Jus paguoda ir dvasios stiprybė
sunkią netekties valandą.
Nuoširdi užuojauta
Monikai Giminiauskienei ir Povilui Rageliui
dėl mylimos mamytės mirties.
Nastia Gorovniova

Užuojautos „Rokiškio Sirena“ laikraštyje ir interneto svetainėje spausdinamos nemokamai. Tekstus galite siųsti: el. paštu reklama@rokiskiosirena.lt Facebook žinute arba skambinkite +37066676777


## BPC greitosios medicinos pagalbos skambučius priims dar iš 13-os savivaldybių

**Bendrasis pagalbos centras (BPC) perima greitosios medicinos pagalbos tarnybos trumpųjų telefono ryšio numerių administravimą Vilniaus ir Utenos apskrityse.**

Perimamas telefono ryšio numerių 03, 103 ir 033 administravimas tose Vilniaus ir Utenos apskričių savivaldybėse, kurių teritoriją aptarnauja viešosios įstaigos Greitosios medicinos pagalbos stotis dispečerinė, pranešė BPC.

Skambučiai trumpaisiais telefono ryšio numeriais 03, 103 ir 033 iš Vilniaus miesto, Vilniaus rajono, Elektrėnų, Ignalinos rajono, Molėtų rajono, Šalčininkų rajono, Širvintų rajono, Švenčionių rajono, Trakų rajono, Ukmergės rajono, Utenos rajono, Visagino ir Zarasų rajono savivaldybių bus nukreipti į BPC Vilniaus skyrių.

Centro darbuotojai, atsiliepę į skambučius, kai norima išsikviesti greitąją medicinos pagalbą, išsiaiškins įvykio vietos adresą, pagrindinį nusiskundimą ir šią informaciją kartu su skambučiu perduos greitosios medicinos pagalbos dispečeriams, kurie toliau tęs pokalbį ir užtikrins atitinkamą reagavimą į pagalbos prašymą.

Nuo praėjusių metų spalio mėnesio Bendrasis pagalbos centras perėmė ir administruoja numerius Panevėžio, Klaipėdos ir Šiaulių greitosios medicinos pagalbos stočių dispečerinių aptarnaujamose teritorijose.

Perėmus skambučių srautus iš Greitosios medicinos pagalbos stoties, BPC administruos trumpuosius greitosios medicinos pagalbos tarnybos skambučius didžiojoje Lietuvos teritorijos dalyje.

Pagal sveikatos apsaugos ir vidaus reikalų ministrų patvirtintą grafiką, BPC turi perimti skambučius ryšio numeriais 03, 103 ir 033 visoje Lietuvos teritorijoje iki šių metų kovo 31 dienos.

Vyriausybė yra nusprendusi, kad nuo šių metų spalio 1 dienos visiems pagalbos prašymams Lietuvoje liks tik vienas skubiosios pagalbos telefono ryšio numeris – 112.

**BNS inform.**

## Rusijoje pirmą kartą kalėti nuteista Jehovos liudytoja

**Rusijos teismas trečiadienį skyrė dvejų metų laisvės atėmimo bausmę vienai Jehovos liudytojų religinės grupės narei.**

69 metų Valentina Baranovskaja tapo pirmąja Rusijoje nuteista Jehovos liudytoja, šalyje tęsiantis susidorojimui su šio JAV užgimusio krikščioniško judėjimo sekėjais. 2017 metais Rusija uždraudė šią religinę organizaciją, priskyrusi ją ekstremistinėms. Nuo to laiko keliems jos nariams buvo paskirtos griežtos laisvės atėmimo bausmės.

Sibire esančio Abakano miesto teismas trečiadienį skyrė V. Baranovskajai dvejus metus nelaisvės pataisos kolonijoje už dalyvavimą uždraustos organizacijos veikloje, pranešė Jehovos liudytojai. Jos sūnui Romanui Baranovskiui teismas skyrė šešerių metų laisvės atėmimo bausmę už uždraustos organizacijos veiklos organizavimą. Judėjimas nurodė, kad V. Baranovskaja tapo pirmąja Jehovos liudytojų bendruomenei priklausančia moterimi, šiuolaikinės Rusijos pasiųsta už grotų dėl savo tikėjimo. Europos Jehovos liudytojų asociacijos atstovas Jaroslavas Sivulskis sakė, kad ši teismo nutartis „represijas prieš Jehovos liudytojus perkėlė į naują lygį“.

„Tokiam žiaurumui nėra pateisinimo. Šiuolaikinė Rusija pagal nepagrįsto religinio persekiojimo mastą artėja prie Sovietų Sąjungos“, – sakė jis.

V. Baranovskaja buvo pasiųsta už grotų nepaisant fakto, kad pernai vasarą jai buvo diagnozuotas išeminis insultas, nurodė judėjimas.

Prokurorai prašė teismo moteriai skirti penkerius metus nelaisvės, jos sūnui – aštuonerius metus.

Nors prezidentas Vladimiras Putinas 2018-aisiais pareiškė, kad Jehovos liudytojai neturėtų būti laikomi teroristais, Maskva ir toliau imasi teisinių veiksmų jų atžvilgiu.

Rusijos Ortodoksų Bažnyčia pasisako prieš Jehovos liudytojus, o vienas Bažnyčios pareigūnas pavadino juos „destruktyvia sekta“.

XIX amžiaus pabaigoje JAV įkurtas religinis judėjimas buvo ne kartą kaltintas atsisakantis gerbti tokius valstybės simbolius kaip vėliava.

**BNS inform.**

Atsinaujinęs salonas Paulina kviečia užsukti!
• Namų kvapai
• Mako satino patalynė
• Rankšluosčiai
• Žvakidės, kvapnūs vaško lapeliai
M. K. Čiurlionio 1-2, Rokiškis

❑ Visos kapų tvarkymo ir restauravimo paslaugos.
❑ Paminklų gamyba, kapų tvarkymas.
❑ Natūralaus akmens paminklai ir kiti gaminiai.
❑ Priimame nestandartinius užsakymus.
❑ Dirbame visoje Lietuvoje.
❑ Suteikiame garantiją ir galimybę mokėti dalimis.
❑ Siūlome nuolatinę kapaviečių priežiūrą: sodinti ir laistyti gėles, uždegti žvakes švenčių metu.
Tel. +370 695 01401

NORMFEST mantra
ĮRANKIAI PROFESIONALAMS
TVIRTINIMO ELEMENTAI • SUNKVEŽIMIŲ DALYS
ŽEMĖS ŪKIO TECHNIKOS DALYS • GUOLIAI
AUTOMOBILIŲ DALYS • ĮRANKIAI
Mob.Tel.: +370 65277066
El.p.: mantraparduotuve@gmail.com
Adresas: Pramonės g.6, Rokiškis
Mantra Parduotuvė

## BALDAI

• Dirbtinės odos mažai naudotą sofą (skirta namų kinui, ištiesiama). Kaina 150 Eur. Tel. 8 685 18 977. Rokiškis

• Geros būklės sofą-lovą. Kaina 85 Eur. Tel. 8 682 31 964. Rokiškis

• Geros būklės fotelius. Kaina 50 Eur. Tel. 8 682 31 964. Rokiškis

• Pakabinamą vonios spintelę. Kaina sutartinė. Tel. 8 605 90 025. Rokiškis

• Geros būklės, mažą drabužių spintą su dviem erdviais stalčiais. Niekas nesulūžę, spinta tvirta. Nežymūs estetiniai defektai: neryški dėmė ant apatinio stalčiaus ir paviršiaus įbrėžimai spintos viduje. Aukštis 198 cm, plotis 74 cm, gylis 54 cm. Kaina 50 Eur. Tel. 8 624 12 603. Rokiškis

## BUITINĖ TECHNIKA

• Elektrinę krosnelę-orkaitę. Kaina 30 Eur. Tel. 8 625 04 387. Rokiškis

• Virdulį (samovarą). Kaina 20 Eur. Tel. 8 605 05 560. Rokiškis

• Naują 50 l vandens šildymo katilą. Arba keičiu į veikiantį šaldytuvą. Tel. 8 695 78 132. Rokiškis

## DRABUŽIAI\AVALYNĖ

• Dirbtinės odos moterišką striukę, S dydis. Kaina 15 Eur. Tel. 8 685 18 977. Rokiškis

• Puikią striukę pavasariui su išsegamu kailiuku. S dydis. Kaina 7 Eur. Tel. 8 605 06 301. Rokiškis

# ANEKDOTAI

Sėdi vyras su žmona kavinėje, abu alų gurkšnoja. Grįžus namo paaiškėjo, kad ji – degustavo, o jis pylė, bjaurybė.

***

Kai kuriuos taip užgrūdina šeimyninis gyvenimas, kad jie nebebijo pomirtinio.

***

Žmona:

– Čia visai romantiška, va pažiūrėk, žvakės...

Vyras:

– Uždaryk pagaliau mašinos kapotą!

***

Skamba telefonas name, kuriame gyvena penkių dukterų tėvas. Jis pakelia ragelį, o kažkas klausia:

– Alio, ar čia tu, mano žuvyte?

– Ne, čia akvariumo šeimininkas.

***

Kalbasi du tėvai:

– Kaip į tave žiūri vaikai?

– Kaip į Dievą: manęs neklauso, prašymus ignoruoja. Kartais bando apsimesti, kad aš nė neegzistuoju. O kai ką nors iškrečia, tada jau šaukia.

***

Pirmoji vaiko taisyklė: jei mama ko nors neleido daryti, paklausk močiutės.

***

Visi pasaulio marketologai bejėgiai prieš paprastą vyruką su pirkinių sąrašu.

***

Mama su mažyliu atėjo pas vaikų gydytoją. Jis tikrina vaiko klausą ir pašnibždomis sako:

– Saldainis.

Mažylis, taip pat pašibždomis:

– Kur?

***

Žmona priekaištauja vyrui:

– Petrai, nors kartelį galėtum nupirkt man gėlių...

– O kam? Juk tu dar gyva!

***

Petriukas:

– Mama, mama, šiandien mokykloje aš pirmas pakėliau ranką!

– O koks buvo klausimas? - teiraujasi mama.

– Kas išdaužė langą?!

***

Sutuoktinių pora susiruošė į teatrą. Žmona sako:

– Kodėl tu nenusiskutęs?

– Aš jau buvau nusiskutęs.

– Kada?

– Kai tu pradėjai rengtis.

***

– Mano daktaras sakė, kad rūkymas sutrumpina gyvenimą du kartus! - sako vienas draugas kitam. - Kiek tau metų?

– 30.

– Va, o jei nerūkytum, tai būtų 60.

***

Grįžta Petras namo prisigėręs degtinės. Aišku jo žmona barasi:

– Nu, Petrai, Petrai, kiek tu išgėrei...

Petras:

–Atleisk, daugiau negalėjau.

***

Girtuoklis ateina į vaistinę ir sako:

– Ponia, duokite man, prašau, litrą medicininio spirito...

– O receptą jūs jam turite? – klausia vaistininkė.

– Ech, - atsidūsta girtuoklis, – turėčiau aš receptą, pats pasidaryčiau...

***

Maisto parduotuvės sandėlyje dingo dvi dėžės energetinio gėrimo. Direktorė bara sargą:

– Petrai, ar tu darbe miegi, kad nematai, jog prekės dingsta?

– Ponia direktore, aš jau trečią savaitę akių nesumerkiu.

***

– Kas čia pas jus prie diržo kabo?

– Amuletas nuo bjaurių ir pavojingų žmonių.

– O kas toje dėželėje?

– Šoviniai amuletui.

***

Pliusas – kai du minusai stoja vienas kitam skersai gerklės.

***

– Brangioji, kodėl tu mane vis pavarde vadini?

– Man ji labai patinka, aš irgi tokios norėčiau.

***

– Atleiskite, o kai baigsis nafta Rusijoje, kas sukels rublio svyravimus?

– Vėjas.

***

Mergina vaikinui:

– Sako, kad naminiai gyvūnėliai būna panašūs į savo šeimininkus.

– Tuomet, tikriausiai, tu namie krokodilą laikai?

***

Pasaulį valdo vyrai, vyrus – moterys, moteris – hormonai.

***

Raitelis gali būti be galvos. O va žirgas to sau leisti negali.

***

Močiutė vaistinėje:

– Mergyt, duokit man tablečių.

– Jums kokių?

– Visų duokit. Visos baigėsi.

***

Ne viską Dievas apgalvojo. Juk galėjo sutverti eglutę taip, kad ant jos augtų mandarinai.

***

Ligoninėje guli nuo galvos iki kojų sugipsuotas vyras ir diktuoja laišką: „Gerbiamasis knygos „Kaip pasakyti moteriai viską, ką apie ją galvoji, ir negauti keptuve per galvą“ autoriau, jūsų knygos penktajame puslapyje, matyt, bus įsivėlusi korektūros klaida“.

***

Užrašas laivo budėjimo žurnale: „3.40 val. apsikeitėme atpažinimo ženklais su nežinomu laivu“.

***

Vyras ilgoje komandiruotėje rašo laišką žmonai: „Brangi Maryte, nėra pasaulyje geresnės moters už tave. Kaip tik vakar dar kartą tuo įsitikinau“.

***

– Tėti, ką reiškia patarlė šykštus moka du kartus?

– Va pavyzdys: mūsų buhalterijos skyriaus darbuotojai „susimetė“ po 5 Eur ir nusipirko pigų elektrinį arbatinuką. Dabar meta po 150 Eur naujam serveriui ir po 20 Eur naujam arbatinukui.

***

Sinoptikai pralošė degtinės dėžę meteorologijos stoties sargui, kuris serga reumatizmu.

***

Naujasis rusas išeina iš aukciono nešinas paveikslų glėbiu. Duoda juos vairuotojui ir sako:

– Na, atvirutėm apsirūpinom, dabar važiuosim į skulptūrų muziejų suvenyrų pirkti.

***

Pas gydytoją kreipiasi alkoholikas:

– Man inkstus skauda.

– Manyčiau, mielasis, kad jūs odekoloną geriate?

– Geriu. Nepadeda.

***

Kaimyninės šalies gubernatoriaus galvosūkis: kur gauti asfalto keliams, kad galėtų važinėti Porše, kuris pagal važtaraščius kaip tik ir yra trūkstamas asfaltas.

***

Kultūrinis renginys, skirtas pagerbti žmogų, kuriam jau vienodai šviečia, vadinasi laidotuvėmis.

***

Kalbasi močiutės ant suoliuko:

– Pas mus laiptinėje įsiveisė žiurkės.

– Aš taip ir sakiau, kad negalima pasitikėti tais naujais kaimynais.

***

Kai internete pradėjau ieškoti, kur nusipirkti muilo, man ėmė rodyti virvių ir taburečių reklamas.

***

Kurjerius mūsų viršininkas meiliai vadina top-top-top vadybininkais.

Rokiškio SIRENA
ISSN 2669-1639
Nepriklausomybės a. 12, Rokiškis
Tel. 8 666 76777
reklama@rokiskiosirena.lt

DIREKTORIUS
Simonas Tuska
info@rokiskiosirena.lt

ŽURNALISTĖ
DIZAINERĖ-MAKETUOTOJA
Lina Dūdaitė-Kralikienė
Tel. 8 672 36 089
lina@rokiskiosirena.lt

REKLAMOS SKYRIUS
Justina Kazlionka
Tel. 8 666 76 777
reklama@rokiskiosirena.lt
BUHALTERĖ
Ramutė Buckuvienė
Tel. 8 618 08 915

Leidėjas - UAB „Rokiškio Sirena”
Spausdina - UAB „AL grupė”

Skelbimai priimami:
www.rokiskiosirena.lt
UAB Zirzilė, Panevėžio g. 12-1
Rokiškis

Leidžiamas antradieniais ir penktadieniais
Laikraščio tiražas – 1025 egz.
Laikraščio elektroninės versijos tiražas – 1926 egz.
Redakcija už skelbimų, reklamos ir užsakomųjų straipsnių turinį neatsako

Neturint raštiško UAB Rokiškio Sirena sutikimo, bet kokią laikraščio „Rokiškio Sirena” informaciją kopijuoti ir platinti griežtai draudžiama