Rokiškio
SIRENA

Nepriklausomas rajono laikraštis 2021 m. gegužės 21 d., penktadienis Nr. 39 (815)

PRENUMERUOKIT LAIKRAŠTĮ TELEFONU
8 666 76777

Tai kur visgi dingo Elizabet, arba Rokiškio liaudies teatras į sceną grįžta premjera

3 p.

Rokiškio liaudies teatras kvies aiškintis: kas teisus – ar žmonos netekęs vyras, patekęs į apsišaukėlės pinkles, ar žavios damos užnugarį dengianti visuomenė?
Linos Dūdaitės-Kralikienės nuotr.

Vyčio apygardos 5-osios rinktinės geriausio skyriaus varžybose rokiškėnai kariai iškovojo antrąją vietą

2 p.

Su antrąja vieta geriausio skyriaus varžybose rokiškėnus karius sveikino Vyčio apygardos 5-osios rinktinės vadas pulkininkas leitenantas Vidas Zabiela (dešinėje). Vyčio apygardos 5-osios rinktinės nuotr.

Pasieniečiams įkliuvo gerai žinomi rūkalų nešikai: vienas jų – Rokiškio rajono gyventojas

2 p.

Rokiškio aliejinės direktorius, kartu su bendrininkais, keliaus į teismą

2 p.

Kviečia į rajono čempionatą ir atvirų durų dieną

4 p.

Svarūs kraštiečių startai

4 p.

Juodupės gimnazijos vokalinis ansamblis „Accelerando“ dalyvauja įdomiame projekte

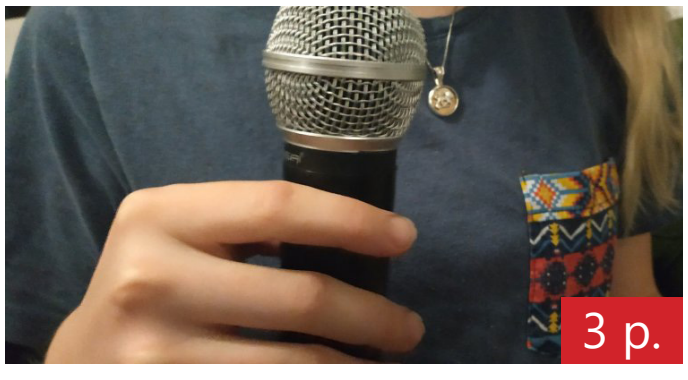

3 p.

Camino Lituano

4 p.

KAPAVIEČIŲ TVARKYMAS
TEL. 8-669 87957
❑Kapaviečių tvarkymas ir priežiūra
❑Pamatų liejimas
❑Senų paminklų atnaujinimas
❑Užpylimas įvairių rūšių skaldele
PRIIMAME INDIVIDUALIUS NESTANDARTINIUS UŽSAKYMUS

UAB „ROKIŠKIO AUTOBUSŲ PARKAS“
UAB „Rokiškio autobusų parkas“ teritorijoje išnuomojamos vietos automobilių stovėjimui.
UAB Rokiškio autobusų parko autobusais gabenamos siuntos į daugumą Lietuvos miestų.
Autobusų nuomos paslaugos.
Išorinė reklama ant keleivinių transporto priemonių.
Informacija tel. 52982 arba www.rokiskioap.lt

Kapų tvarkymas
• Visi betonavimo darbai
• Paminklų gamyba bei statymas
• Bortelių, plokščių bei kitų granito gaminių montavimo darbai
• Įvairių rūšių skalda
• Trinkelių klojimas
• Augalų, kelmų šalinimas
Tel. 8-624 20487 DIRBAME VISOJE LIETUVOJE

BON APPETIT
PICA, SUSHI, KEBABAI, MĖSAINIAI, RINKINIAI
Greiti užkandžiai
862651628
PRISTATYMAS NEMOKAMAS
P. Širvio g. 19,Rokiškis

Pasieniečiams įkliuvo gerai žinomi rūkalų nešikai: vienas jų – Rokiškio rajono gyventojas

Trečiadienį VSAT Varėnos rinktinės A. Barausko pasienio užkardos pareigūnai ties Varėnos rajono Marcinkonių kaimu pastebėjo du įtartinus vyrus su nešuliais. Vietovė, kurioje fiksuoti asmenys, priklauso Čepkelių valstybiniam gamtiniam rezervatui, į kurį patekti reikalingas specialus jo direkcijos atstovų leidimas.

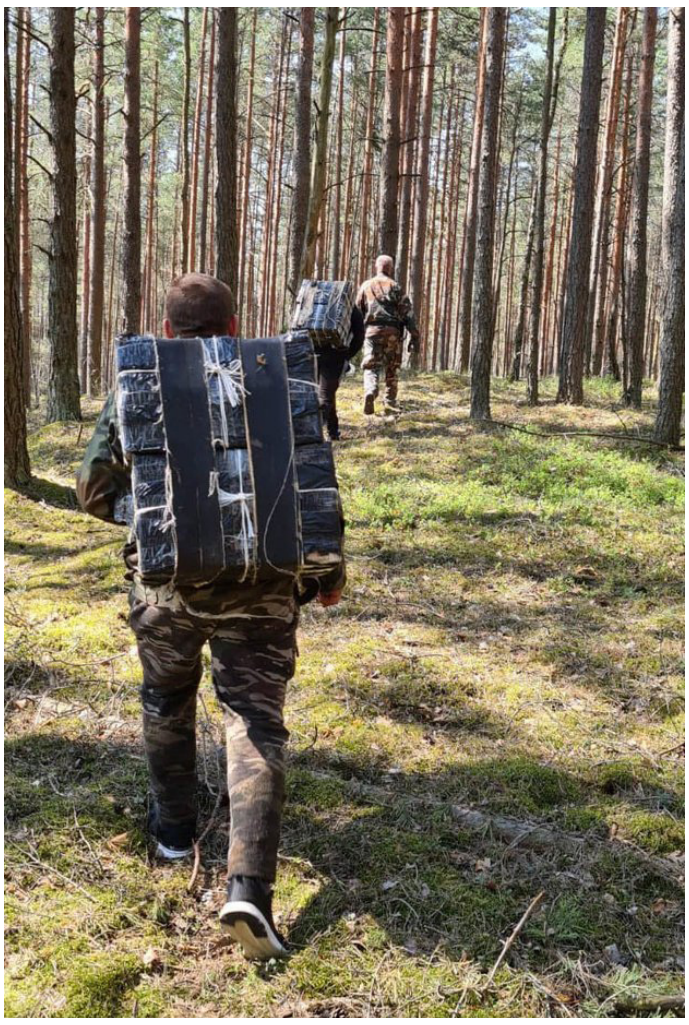

Pasieniečiai nešikus sulaikė. Paaiškėjo, kad tai 32-ejų Rokiškio ir 33-ejų Alytaus rajono gyventojai. Abu jie gerai žinomi VSAT pareigūnams dėl nekart padarytų analogiškų pažeidimų.

Šįkart vyrai gabeno keturis surištus ir savadarbėmis petnešomis sukabintus ryšulius. Juose aptikti 2 tūkst. pakelių cigarečių „NZ Gold Compact“ su Baltarusijos akcizo ženklais. Apylinkes patikrinęs kinologas su tarnybiniu šunimi daugiau įtartinų daiktų ar asmenų neaptiko.

Abu pažeidėjai neturėjo Čepkelių rezervato direkcijos leidimų patekti į šią saugomą vietovę. Paskutinį kartą šie vyrai A. Barausko užkardos pareigūnams buvo įkliuvę pernai lapkritį. Tada jie taip pat neteisėtai į Lietuvą nešė kontrabandinius rūkalus.

Šįkart dėl neteisėto akcizinių prekių gabenimo pažeidžiant nustatytą tvarką pasieniečiai pradėjo administracinę teiseną. Už pakartotinai padarytus nusižengimus rokiškėnui ir alytiškiui gresia baudos nuo 5 tūkst. 760 iki 6 tūkst. eurų.

Po apklausų VSAT pareigūnai sulaikytuosius paleido. Jiems įteikti šaukimai atvykti į Alytaus apylinkės teismo Varėnos rūmus.

Medžiagą apie šį įvykį A. Barausko pasieniečiai perdavė ir Čepkelių rezervato direkcijai, kuri spręs, kaip bausti be leidimų draudžiamoje teritorijoje buvusius vyrus. Cigaretės saugomos A.Barausko užkardoje.

VSAT inform. ir nuotr.

Vyčio apygardos 5-osios rinktinės geriausio skyriaus varžybose rokiškėnai kariai iškovojo antrąją vietą

Rokiškėnai kariai atlieka varžybų užduotį.
Vyčio apygardos 5-osios rintinės nuotr.

Savaitgalį Krašto apsaugos savanorių pajėgų Vyčio apygardos 5-osios rinktinės kariai varžėsi geriausio skyriaus varžybose. 506-osios pėstininkų kuopos kariai šiose varžybose iškovojo antrąją vietą. Ir rokiškėnai kariai savanoriai dėl geriausio skyriaus titulo varžysis su visų Krašto apsaugos savanorių pajėgų rinktinių varžybų nugalėtojais.

Rokiškėnai kariai tvirtai įleido šaknis ant rinktinės geriausio skyriaus varžybų prizininkų pjedestalo. Dvejus ankstesnius metus mūsiškiai iškovojo trečiąją vietą. O štai dabar rezultatą pagerino. Ir iškovojo teisę atstovauti rinktinę Krašto apsaugos savanorių pajėgų geriausio skyriaus varžybose.

Tradiciškai geriausio skyriaus varžybos trunka dvi dienas. Kuopų skyriai varžėsi įveikdami įvairias užduotis: vandens kliūtis, mokomosios granatos mėtymas, radijo ryšio, ginklų išardymo bei sudėjimo, inžinerinių kliūčių įveikimo, išgyvenimo, naktinio orientavimosi, pirmosios medicinos pagalbos suteikimo ir kt. rungtys).

Susumavus rezultatus, pirmoji vieta atiteko 508-ajai pėstininkų kuopai iš Zarasų. Antrieji buvo rokiškėnai, trečioji vieta atiteko 501-ajai pėstininkų kuopai iš Panevėžio.

„Amat victoria curam (pergalė reikalauja darbo)“, – taip rokiškėnų karių pasiekimą įvertino 506-osios pėstininkų kuopos vadas kapitonas Sergejus Afanasjevas. Jis neslėpė: rengdamiesi varžyboms, kariai įdėjo daug pastangų, kryptingai joms ruošėsi, negailėdami laisvalaikio. Todėl ir rezultatai – džiuginantys.

Lina DŪDAITĖ-KRALIKIENĖ

Rokiškio aliejinės direktorius, kartu su bendrininkais, keliaus į teismą

Teismai perduota baudžiamomi byla, kurioje keturi bendrininkai yra kaltinami sukčiavę Pridėtinės vertės mokesčiu (PVM) ir valstybei padarę daugiau nei 326 tūkst. eurų žalos, pirmadienį pranešė Finansinių nusikaltimų tyrimo tarnyba (FNTT).

Pasak tarnybos, Rokiškio rajone veikusios aliejaus prekybos įmonės direktorius, kaip manoma, siekdamas išvengti PVM prievolės, kartu su dar viena lietuve ir dviem estais sukūrė nusikalstamą schemą, kurioje veikė dar keturios lietuviškos bendrovės.

„Veikdami organizuotai bendrininkai savo įmonių vardu galimai sudarydavo netikrus sandorius su trimis Lietuvoje registruotomis ir viena Nyderlanduose veikiančia bendrove. Įmonės viena kitai išrašydavo sąskaitas faktūras už neįvykusius aliejaus pardavimo sandorius, buhalterinius dokumentus“, – teigiama FNTT pranešime.

Fiktyvių sąskaitų pagrindu tuomet buvo tvarkome Rokiškyje veikusios įmonės buhalterinė apskaita, formuojamos PVM deklaracijos, teikiami duomenys valstybės institucijoms.

Ikiteisminio tyrimo duomenimis, per daugiau nei dvejus metus sudarytų fiktyvių sandorių vertė galėjo siekti 1,87 mln. eurų, o, pasinaudojusi netiksliais ataskaitose pateiktais duomenimis, bendrovė galėjo išvengti per 326 tūkst. eurų PVM sumokėjimo į biudžetą.

Kaltinimai šioje byloje yra pateikti keturiems asmenims, atskiras ikiteisminis tyrimas dar atliekamas dėl dviejų nusikalstamoje schemoje dalyvavusių Estijos piliečių veiklos.

Anot FNTT, PVM išvengusios įmonės direktorius sudarė susitarimą su Panevėžio apskrities valstybine mokesčių inspekcija dėl žalos atlyginimo ir mokesčių sumokėjimo, todėl byloje civilinis ieškinys nebuvo pareikštas.

Baudžiamąją bylą nagrinės Panevėžio apylinkės teismo Rokiškio rūmai.

BNS ir lrytas.lt inform.

KRIMINALAI

Savaitgalį rajono gyventojai šventė ir mušėsi
Gegužės 15 d., Rokiškio r., Juodupėje., Liepų g., išgertuvių metu, kilus konfliktui, moteris (gim. 1997 m.) smurtavo prieš moterį (gim. 1972 m.), nustatytas 2,42 prom. girtumas.
Gegužės 16 d., apie 15.30 val. Rokiškyje, Taikos g., bendro naudojimo koridoriuje, vyras (gim. 1982 m.), (nustatytas 2,77 prom. girtumas) smurtavo prieš moterį (gim. 2002 m.). Įtariamasis sulaikytas, vadovaujantis LR BPK 140 str.
Gegužės 16 d., apie 13.00 val. Rokiškio r., Čelkių k., namo kieme, rastas sužalotas neblaivus (2,0 prom.) vyras (gim. 1979 m.), kuris paguldytas į ligoninę. Šalia rastas ir paimtas neteisėtai laikomas pistoletas.

Peiliu sužalojo vyrą
Gegužės 15 d., apie 15.30 val. Rokiškyje, Stoties g., namuose, išgertuvių metu, neblaivi (2,34 prom. girtumas) moteris (gim. 1969 m.) peiliu sužalojo neblaivų (2,88 prom. girtumas) vyrą (gim. 1981 m.).

Neblaivūs siautėjo po kaimą
Gegužės 18 d., apie 19.30 val. Rokiškio r., Panemunėlio glž. st., Kamajų g., neblaivus (nustatytas 2,16 prom. girtumas) vyras (gim. 1999 m.) ir neblaivus (nustatytas 2,42 prom. girtumas) 17-metis išvartė ir apgadino metalinius šiukšlių konteinerius, išmėtė šiukšles po visą teritoriją, apgadino automobilį „Peugeot Partner“, užpuolė vyrą (gim. 1957 m.), sulaužė rankoje turėtą skėtį. Nuostolis – 420 eurų. Įtariamieji sulaikyti, vadovaujantis LR BPK 140 str..

Trenkė pagaliu
Gegužės 17 d., Rokiškio r., Panemunėlio glž. st., konflikto metu vyras (gim. 1974 m.) pagaliu trenkė neblaiviam vyrui (gim. 1965 m.). VšĮ „Rokiškio rajono ligoninėje“ nukentėjusiajam nustatytas rankos dilbio nubrozdinimas ir alkūnkaulio lūžis, paskirtas ambulatorinis gydymas.

Neblaivus vairuotojas nesuvaldė automobilio
Gegužės 17 d., apie 21.30 val. Rokiškio r., Akmenių k. (Rokiškio kaimiškoji sen.), vyras (gim. 1965 m.), būdamas neblaivus (nustatytas 1,92 prom. girtumas), vairavo automobilį „Peugeot 407“, jo nesuvaldė ir nuvažiavo nuo kelio, išvertė ir apgadino plastikinį signalinį kelio stulpelį, pasišalino iš įvykio vietos. Eismo įvykio metu vairuotojas nenukentėjo.

L. Šepkos parke rastas miręs vyras
Gegužės 17 d., apie 7.00 val. Rokiškyje, L. Šepkos parke, rastas miręs vyras (gim. 1962 m.) su žaizda veide. Pradėtas ikiteisminis tyrimas mirties priežasčiai nustatyti.

Pavogė telefoną
Gegužės 16 d., apie 14.00 val. Rokiškyje, Panevėžio g., garaže, pažįstamas vyras atvirai pagrobė telefoną „Nokia“ iš vyro (gim. 1957 m.). Nuostolis – 50 eurų.
Panevėžio VPK inform.

Rajono policijos komisariatui – naujas automobilis

Rokiškio rajono policijos komisariato auto parką papildė naujas, talpus, kokybiškas, ekonomiškas ir tuo pat metu modernus, „SEAT Leon Sportstourer“ automobilis.

Rokiškio rajono policijos komisariato Veiklos skyriaus viršininkas Robertas Krasauskas pasakojo, jog naująjį automobilį tarynboje naudos tiek veiklos, tiek reagavimo skyriaus pareigūnai.

Tradiciškai, preiš atiduodant automobilį pareigūnams, pirmiausia Panevėžyje jį pašventino kapelionas.

Komisariato automobilių parkas vis periodiškai atnaujinamas. Šiuo metu, Rokiškio rajono policijos komisariate, seniausias likęs automobilis yra 2012 metų, likusieji - 2015 metų.

Pareigūnams linkime saugių kelionių!

Tai kur visgi dingo Elizabet, arba Rokiškio liaudies teatras į sceną grįžta premjera

Rokiškio liaudies teatras gegužės pabaigoje žiūrovus pakvies į išlauktą premjerą. Spektaklio „Kur dingo Elizabet?“ režisierė Violeta Mičiulienė atvira: rokiškėnai (o vėliau ir ne tik jie) galės pasidžiaugti grakščiu, intelektualiu, šmaikščiu detektyvu. Kuriame – klasikinis „ieškokite moters“ (ir tiesiogine, ir perkeltine prasme) motyvas ves į painų mažo miestelio visuomenės pasaulį. Kuriame pinasi ir interesai, ir paprastas žmogiškas godumas. Išpainioti intrigų ir aistrų kamuolį, susuktą Rokiškio iaudies teatro aktorių, bus sudėtinga, bet įdomu.

Ar žavioji dama, prisistatanti Elizabet, yra tikroji? Ar iš tiesų jos vyrui vaidenasi sąmokslas. O gal tai tik gudriai paspęsti spąstai šiokį tokį kapitalą sukaupusiam vyrukui, į kurį įsipainiojo svarbūs miestelio visuomenės veikėjai?

Pjesė – seniai taikiklyje

Spektaklio repeticijos – pačiame įkarštyje. Režisierė Violeta Mičiulienė neslėpė džiugesio artėjančia premjera. Teatras, scena – išsiilgti ir aktorių, ir žiūrovų. Tiesa, Rokiškio liaudies teatras pastarosiomis savaitėmis į Kultūros namų sceną jau grįžo: buvo parodyti keli spektakliai. Liūdina tai, kad rajono žiūrovas vis dar nėra toks drąsus: tikėtasi, kad spektakliuose bus daugiau publikos. „Gaila, kad žiūrovas kol kas dar įsibaiminęs savęs ir kitų. Tikimės, kad jis pamažu, saugiai grįš į sales“, – vykėsi režisierė.

Kultūros centras pasiruošęs priimti žiūrovus: spektaklis repetuojamas Didžiojoje scenoje, o salės vietos, kuriose galima sėdėti, kruopščiai sužymėtos.

Ir režisierė, ir aktoriai tikisi, kad per pusantros savaitės – tiek liko iki spektaklio „Kur dingo Elizabet?“ premjeros – visgi įsidrąsins. Nes įsidrąsinti verta: spektaklis įdomus ir unikalus. Paslapties suteikia tai, kad pjesės „Spąstai“, kurios motyvais kuriamas spektaklis, autorius Robert Thomas pastaruoju metu ima atkreipti Lietuvos teatrų dėmesį. Šios pjesės variacija buvo pastatyta Panevėžio dramos teatre. Įdomu tai, kad pačios pjesės lietuvių kalba nėra. „Verčiau ją iš rusų kalbos“, – pasakojo V. Mičiulienė. Ji neslepia: pjesę seniai turėjo taikiklyje. O ir kitados duotas rokiškėnams Interrampos festivalio komisijoje neatsargiai duotas pažadas kartu pastatyti spektaklį, vis kirbėdavo mintyse. „Čia kaip šachmatai: jei palietei figūrėlę, turi ja eiti. Jei davei pažadą, turi jį vykdyti“, – sakė pašnekovė.

Kai norisi lengvumo...

Pašnekovė neslepia: Rokiškio liaudies teatro grįžimui į sceną po karantino nulemtos pertraukos, reikėjo ypatingos premjeros. Sunkiasvoriais spektaklis vargu ar tiktų. Norėjosi kažko įdomaus, lengvo, grakštaus. Detektyvas su švelniais, subtiliais komedijos elemetais tam puikiai tiko. Grakšti prancūziška atmosfera, šmaikštūs dialogai, netikėtos situacijos ir siužeto vingiai. Ir lengvas „ieškokite moters“ šešėlis: ir tiesiogine, ir perkeltine prasme. Be keiksmažodžių, be vulgarybių, be nenormatyvinės leksikos. „Į daugelį dalykų šiandien per daug rimtai reaguojame. Taigi norėjosi, kad žiūrovas ir galvą pasuktų, ir pasijuoktų“, – pasakojo režisierė. Spektaklis be vulgarybių ir keiksmų – puiki proga išeiti pasižmonėti šeimoms su vaikais.

V. Mičiulienė atvira: pjesę adaptavo taip, kad ji būtų patogi ne tik namų scenai. Idėja – kad teatras keliautų ir pas žiūrovą. Į gastroles, į mažų miestelių kultūros namų sales. Ir kad tą padaryti nebūtų sudėtinga. Todėl scenoje kukli, bet esminė scenografija. Kurią galima sukrauti į vieną automobilinę priekabą. Ir aktorių sąstatas kamerinis: kiek, kad būtų patogu nuvykti pora automobilių. Tai svarbi idėja – teatras turi teikti žmonėms džiaugsmą, turi atitraukti nuo kasdienybės pilkumos ir niūrumo, dovanoti išsiilgtą bendravimą, emocijas.

Sugrįžti į sceną – džiaugsmas ir dovana

Kaip režisierė vertina Rokiškio liaudies teatro aktorių darbą? Pašnekovė atvira: šis kolektyvas garsėja ne tik talentais, bet ir susiklausymu, drausme, profesionalumu. Nenuostabu, kad šias savybes kelis kartus padaugino jausmas, kad scenos išsiilgta. Labai išsiilgta. Aktoriams repeticijos – džiaugsmas, kuris juntamas žvilgsniuose, judesiuose. Režisierė neslepia: visi labai stengiasi. O juk repeticijos– po ilgų tiesioginio darbo valandų. Ateiti po sunkios darbo dienos su šviežiu požiūriu, šviežiomis idėjomis, energija – labai svarbus meistriškumo ženklas.

Režisierė teigė, kad ji nėra griežtas vadovas. Repeticijose juntama labiau patarimų, ieškojimų, o ne komandų dvasia. V. Mičiulienė džiaugėsi, kad aktoriai patys ieško idėjų, sprendimų, kaip scenas pateikti smagiau, jautriau. Štai idėjos gimimo pavyzdys: kelionei į beprotnamį kraunami lagaminai. Kam vyrui jame moteriška skrybėlė? Aktoriai juokiasi: kadangi tas vyras niekam nerūpi, tai koks skirtumas, ką sukišti į jo lagaminus?

Aktoriai – puikiai žinomi teatro žmonės. Pagrindinius vaidmenis atlieka Valerijus Rancevas, Ieva Kilienė. Jiems talkina jau keliuose spektakliuose sužibėjusi jaunoji teatro žvaigždė Mantas Meškuotis. Komisaro, bandančio išpainioti intrigų lizdą, vaidmuo patikėtas Arūnui Skardžiui. Savito šarmo įneša ir medicinos seselės vaidmenį atliekanti Rima Bielovienė.

Taigi, rokiškėnai seniai pažįstamus aktorius išvys naujuose amplua.

Iššūkis ir režisierei: svarbių darbų pabaigtuvės

V. Mičiulienė šiuo metu užimta ne tik premjera. Ji Klaipėdos universitete baigia Teatrologijos magistro studijas. Ir iš vienos scenos pusės pereina į kitą – į spektaklius žvelgs ne tik režisierės, aktorės, bet ir teatro kritikės žvilgsniu. „Sklandė gandai, kad šis spektaklis – mano magistrinis darbas. Iš tiesų taip nėra. Kadangi tai ne režisūros, o teatrologijos baigiamasis darbas, tai jis – rašytinis. O spektaklis – duoto pažado rokiškėnams išpildymas“, – sakė pašnekovė. Ir didžiulis, įtemptas darbas: kiek ilgesnio nei valanda spektaklio repeticijos trunka po beveik tris valandas. Ir kitą savaitę jų tempas augs. Vaidinama dalimis – kad pro scenos uždangą neprasprūstų esminės spektaklio detalės, ir, žinoma, atsakymas į svarbiausią klausimą – tai kur visgi dingo toji Elizabet? Atsakymą į jį žiūrovai ras premjeros metu.

Lina DŪDAITĖ-KRALIKIENĖ

Juodupės gimnazijos vokalinis ansamblis „Accelerando“ dalyvauja įdomiame projekte

Juodupės gimnazijos vokalinis ansamblis „Accelerando“ (mokytoja Aurelija Trasykė) jau trečią kartą dalyvauja Nacionalinio kultūros centro ir choro „Ugnelė“ projekte – Jungtinis Lietuvos vaikų choras. Šiais mokslo metais virtualias choro repeticijas šeštadieniais lanko: Nojus Juchna, Goda Juchnaitė, Saulė Kazlauskaitė, Eva Bieliūnaitė, Kamilė Bieliūnaitė, Gabrielė Girvydytė, Yustina Medžiuolis, Viktorija Nikonova, Aina Šinkūnaitė ir Deila Aleksiejūtė.

„Malda pasauliui” repertuaras - giesmės iš įvairiausių pasaulio kultūrų šiuo sudėtingu laiku. Su programa dirba žymūs pasaulio dirigentai ir chorų vadovai:

– Charlotte Botha (Pietų Afrika/JAV) – buvusi Drakensbergo berniukų choro dirigentė, JAV Hamiltono koledžo chorinės veiklos vadovė;

– Panda van Proosdij (Nyderlandai) – šokio ir teatro specialistė, judesio pedagogė, garsi dėl savo sukurtos „Choireography” („Choro-grafijos”) metodikos;

– Dr. Tracy Wong (Malaizija/Kanada) – chorinės muzikos kompozitorė, Kanados Didžiojo filharmonijos jaunimo choro (Grand Philharmonic Youth Choir) dirigentė;

– Valerija Skapienė (Lietuva) – Jungtinio Lietuvos vaikų choro meno vadovė, vaikų choro „Ugnelė” meno vadovė, Vilniaus J. Tallat-Kelpšos konservatorijos chorinių disciplinų mokytoja ekspertė

– Virginia Bono (Argentina) – choro „Estudio Coral Meridies“ vadovė;

– Zimfira Poloz (Kazachstanas/Kanada) – Kanados Hamiltono vaikų choro meno vadovė.

Kitų mokslo metų pradžioje planuojamas gyvasšio projekto „Malda pasauliui“ koncertas.

Juodupės gimnazijos inform.

Energetinio efektyvumo didinimo sprendimo grąža rajono įstaigose

2019 m. lapkričio mėn. Rokiškio rajono savivaldybei priklausančiose įstaigose įdiegta išmanioji šilumos valdymo ir monitoringo sistema, siekiant viešųjų pastatų energetinio efektyvumo. Rokiškio rajono savivaldybės administracijos vadovai susitiko su šią sistemą įrengusiais UAB „Informatikos ir ryšių technologijų centro“ atstovais, kurie pristatė projekto rezultatus.

Išmanioji šilumos vartojimo valdymo ir monitoringo sistema buvo įdiegta Rokiškio Juozo Tumo – Vaižganto gimnazijoje, Rokiškio pagrindinėje mokykloje, Rokiškio r. Obelių gimnazijoje. Naudojantis specialia įvertinimo metodika, buvo apskaičiuotas sutaupytos šilumos kiekis, palyginus laikotarpius iki išmaniosios sistemos įdiegimo bei po jo įdiegimo ir valdymo. Papildomai buvo įvertintas lauko oro temperatūros skirtumas. Minėto metodo privalumas – vertinant pastato energetinį efektyvumą, eliminuojamas skirtingų šilumos sezonų aplinkos temperatūros skirtumas.

Remiantis atliktais skaičiavimais, vidutinis šilumos energijos sutaupymas per 1 šildymo sezoną – 15 proc. Pasak Rokiškio rajono savivaldybės administracijos direktoriaus pavaduotojo Valerijaus Rancevo, diegiant tokias sistemas ir jas atsakingai valdant, sutaupymo rezultatas yra akivaizdus.

„Efektyvus energijos vartojimas tampa vienu svarbiausių prioritetų ne tik Europos sąjungoje, Lietuvoje, bet ir Rokiškyje. Siekiant įgyvendinti šį tikslą ėmėmės priemonių didinti viešųjų pastatų energetinį efektyvumą. Svarbu, kad būtų taupomos ne tik lėšos, skirtos šildymui, bet ir kad žmonės dirbantys tuose pastatuose įsikūrusiose įstaigose, jaustųsi jaukiai ir komfortiškai. Rezultatas – akivaizdus, todėl tikimės, kad tokias sistemas įdiegsime ir kituose savivaldybės valdomuose pastatuose“, - informavo V. Rancevas.

Rajono savivaldybės inform.

Camino Lituano: I diena

„Rokiškio Sirena“ pristato straipsnių ciklą „Camino Lituano“, kuriame rokiškėnai verslininkai Audronė ir Algimantas Šablinskai, dalinasi savo įspūdžiais ir pamąstymais iš 18 dienų trukusio žygio pėsčiomis piligrimų keliu po Lietuvą. Kiekvieną antradienį ir penktadienį Jūsų lauks naujas ciklo „Camino Lituano“ straipsnis.

Pirmas etapas: Žagarė – Buivydžiai.
2021 m. balandžio 18 d.

Kiekvienas mes turim savo In ir Jan - tarpusavyje prieštaraujančius ir vienas kitą papildančius pradus. Piligrimai juos vadina Kelio Demonu ir Kelio Sargu. Eiti ar neiti piligrimų keliu Camino Lituano sprendi pats, tačiau aktyviai šiame procese dalyvauja ir Demonas su Sargu. Demonas šį kartą kategoriškas: nesąmonė – ko tu ten nematęs? Dulkinų vieškelių, Šiaurės Lietuvos lygumose? Dar gi karantinas - su nakvynėmis problemos. Ateisi į nakvynės vietą vakare, kaip šuva nusikalęs, o ten vietoj šiltos lovos didelė spyna kabo? Vis tiek viso kelio nenueisi – Šimonytė nuo ketvirtadienio paleidžia lauko kavines... Ne pensininkas dar - dirbti reikia! Kelio Sargo argumentai paprasti: panosėje, vos už šimto kilometrų vingiuoja naujas Camino; pavasaris pagaliau įsibėgėjo - stojo puikus oras; saulytė maloniai šildo, gamta bunda, paukšteliai čiulba, tiesiog, ideali proga; sako, kai kojos vargsta, galva ilsisi - šeimos verslui praverstų naujos idėjos - Kelias tam baisiai tinka. Kodėl neišbandžius? Tūkstantis ir viena priežastis už! Paskutinis argumentas ant mano abejonių svarstyklių buvo brangiausios gyvenimo bendražygės žodžiai: baik dvejoti, varom tiktai... Buen Camino!

Camino Lituano pradžia – vyšnių sostinėje Žagarėje. Mus, ne darbo metu, pasitiko linksma mergina Modesta, kuri įteikusi piligrimų pasus aprodė Žagarės dvaro rūmuose eksponuojamą įspūdingą medžioklės trofėjų kolekciją. Jau vien dėl šios unikalios kolekcijos verta trenktis į Žagarę. Nenoriu nieko įžeisti, tačiau nustebino Lietuvos užkampyje tūnanti turtinga ir neregėtai puikios kokybės, Lietuvos medžiotojų trofėjų kolekcija, kokios gali pavydėti Tado Ivanausko zoologijos muziejus. Įdomiausias ekskursijos po Žagarės dvarą momentas – faktas, kad taurųjų elnių populiacija Lietuvoje, buvo visiškai išnaikinta, kaip kadaise taurų, kurie apie save primena tik Kauno herbe. Po visą Lietuvą jie vėl pasklido, tik pabėgę (paleisti?) iš aptvaro, pirmo pasaulinio karo metu, kur buvo laikomi čia Žagarės dvaro savininko rusų kunigaikščio Naryškino valia, kaip dvaro parko puošmena. Toliau užknisantis, dulkinas žvyrkelis ir ilgos tiesiosios, tiesiog, varančios į neviltį. Viena iš jų iki pat horizonto nusidriekusi, keturių su trupučių kilometro, negyvai pribaigė. Aplinkui nieko daugiau, tik neseniai suarti laukai, kažkur horizonte burzgiantis traktorius, stiprus šoninis rytinis vėjas pustantis į akis šviežiai pakeltas dulkes ir „piktas“, akmenuotas žvyrkelis po kojomis.

Tikra atgaiva tik pietūs Skaistgirio miestelyje, o toliau „užkliuvo užu varčios ir vėl iš pradžios“ – už horizonto užlinkstančios, atrodo, be galo be krašto, vėjo pustomos, lygumos, sakytum ne Lietuvoj, o kažkur Amerikos prerijose ar Kazachstano stepėse randiesi. Vaizdelis nekoks. Vis galvodavau, kodėl piligrimai nekomentuoja pirmųjų etapų? Kaip aš juos dabar suprantu... Kai priėjom kaimo sodybą „Namukas“, tai buvo laimingiausia ir šviesiausia dienos akimirka. Šeimininkė Daiva mūsų jau laikė ir visą emociją išskaičiusi iš akių tik skėstelėjo rankomis: nieko nepadarysi, toks mūsų kraštovaizdis. Puikią sodybą vienai nakčiai užvaldėm dviese.

Pirmas etapas: Žagarė – Skaistgirys – Buivydžiai. Nupėdinta apie 30km

Kviečia į rajono čempionatą ir atvirų durų dieną

Gegužės 23-ąją sporto klubas „Grizlis“ rokiškėnus ir miesto svečius kviečia į Rokiškio rajono štangos spaudimo čempionatą. Tai klasikinės varžybos, kurios rajono sporto pasaulyje yra labai laukiamas renginys. Juk klausimas „kiek spaudi?“ aktualus kone kiekvienam sporto klube besilankančiam.

Kaip informavo „Rokiškio Sireną“ legendinis jėgos trikovės sportininkas ir treneris Anatolijus Kondratenko, štangos spaudimo čempionatą numatoma rengti lauke, aikštelėje prie Kultūros centro. Jei tik leis oro sąlygos. Jei lytų, numatytas ir atsarginis variantas: varžybos keltųsi į Kūno kultūros ir sporto centro salę.

Šios varžybos rajono žmonėms puiki galimybė susipažinti su jėgos trikove apskritai, su sveiko gyvenimo būdo propagavimu, galimybėmis sportuoti. Mat sporto klubas „Grizlis“ dalyvauja projekte, kurio dėka buvo įsigyta daug sportinio inventoriaus, treniruoklių. Kurie skirti ne tik profesionaliai sportuojantiems atletams, bet ir kiekvienam norinčiajam. Todėl rokiškėnai kviečiami į klubo „Grizlis“atvirų durų dieną, kad galėtų susipažinti su klubu, jo teikiamomis galimybėmis.

Lina DŪDAITĖ- KRALIKIENĖ

Svarūs kraštiečių startai

Savaitgalį Pakruojyje vyko Lietuvos – Latvijos kultūrizmo čempionatas. Jame labai svariai pasirodė kraštiečiai.

Moterų grupėje „Mis figūra“ kategorijoje antrąją vietą iškovojo Eglė Karpovienė. Mūsiškės atletės laisvoji programa pripažinta artistiškiausia. O tai labai svarus laimėjimas.

Vyrų grupėje puikiai pasirodė Svajūnas Šaknys (asmeninio archyvo nuotr.). Atletas vyrų fitneso kategorijoje iškovojo antrąją vietą. O klasikinio kultūrizmo kategorijoje taip pat iškovojo įspūdingą laimėjimą – tik per žingsnį liko nuo prizininkų pjedestalo.

Rokiškėnai atletai startavo po klubo „Minotauras“ (Kaunas) vėliava, juos treniruoja Šarūnas Raižys.

Lina DŪDAITĖ-KRALIKIENĖ

Rokiškis nepaliauja puoštis gėlėmis

Dar visai neseniai džiaugėmės geltonais narcizų žiedais nusėtu Rokiškiu. Paskui žiedų jūrą papildė rausvos tulpės, o netrukus pražys ir kvapnūs rožių žiedai. Lietingas oras darbų nestabdo – mieste sodinami rožių krūmai. Taip džiaugiasi rajono savivaldybė savo facebook paskyroje.

„Rokiškio Sirena“ primena, kad šiuo metu mieste formuojami daugiamečių gėlių gėlynai, kurie rokiškėnų akį džiugins ne vienerius metus. Praėjusių metų apželdinimo veiklos rezultatais miesto gyventojai ir svečiai gali pasigrožėti jau dabar: įvairiose miesto vietose žydi šimtai įvairiaspalvių tulpių. Savivaldybės gėlynai išdygo ir tose vietose, kuriose anksčiau jų nebuvo. „Rokiškio Sirenos“ žiniomis, ir Rokiškio krašto muziejaus erdvėms bus skirtas nemažas dėmesys.

„Rokiškio Sirenos“ inform.

ROKIŠKIO RAJONO SAVIVALDYBĖS MERAS
P O T V A R K I S
DĖL KONKURSO „PAŽANGIAUSI METŲ ŪKIAI – 2021“ ORGANIZAVIMO

2021 m. gegužės 17 d. Nr. MV-15
Rokiškis

Vadovaudamasis Lietuvos Respublikos vietos savivaldos įstatymo 20 straipsnio 4 ir 5 dalimis, siekdamas rajone išaiškinti kuo daugiau puikiai besitvarkančių ūkininkų:

1. S k e l b i u konkursą „Pažangiausi metų ūkiai – 2021“ (toliau – Konkursas).
2. T v i r t i n u Konkurso dalyvių vertinimo kriterijus (pridedama).
3. S u d a r a u Komisiją konkurso „Pažangiausi metų ūkiai – 2021“ nugalėtojams rajone išaiškinti (toliau – Komisija):

Jolanta Jasiūnienė – Žemės ūkio skyriaus vedėja;

Jurgita Kavaliauskienė – Rokiškio rajono ūkininkų sąjungos sekretorė-buhalterė;

Dalia Lūžienė-Malijonienė – Rokiškio rajono ūkininkų sąjungos pirmininkės pavaduotoja;

Lina Meilutė-Datkūnienė – Lietuvos Respublikos žemės ūkio rūmų savivaldos organizatorė Rokiškio rajone Rokiškio rajono ūkininkų sąjungos pirmininkė;

Birutė Spundzevičienė – Žemės ūkio konsultavimo tarnybos Rokiškio biuro vadovė (jos nesant, – Žemės ūkio konsultavimo tarnybos Rokiškio biuro atstovas);

Danutė Trumpienė – Rokiškio bitininkų sąjungos pirmininkė;

Gintarė Vinciūnienė – Žemės ūkio skyriaus vyriausioji specialistė.

4. T v i r t i n u Komisijos konkurso „Pažangiausi metų ūkiai – 2021“ nugalėtojams rajone išaiškinti darbo reglamentą (toliau – Reglamentas, pridedama).

5. K v i e č i u:

5.1. ūkininkus dalyvauti Konkurse;

5.2. kaimų bendruomenes, seniūnaičius, ūkininkus siūlyti kandidatus Konkursui bei aktyviai dalyvauti, aptariant kandidatų sąrašus seniūnijose.

5. Į p a r e i g o j u:

5.1. Rokiškio rajono savivaldybės administracijos direktorių:

5.1.1. skirti Juodupės, Jūžintų, Kamajų, Kazliškio, Kriaunų, Panemunėlio, Pandėlio, Obelių ir Rokiškio kaimiškosios seniūnijos seniūnus atsakingus:

5.1.1.1. už ūkininkų, kandidatų dalyvauti Konkurse, inicijavimą ir dalyvių sąrašo pateikimą iki 2021 m. gegužės 31 d.;

5.1.1.2. už lauko dienos seniūnijoje organizavimą, Komisijai lankant ūkius;

5.1.2. šį potvarkį paskelbti rajono laikraštyje bei savivaldybės interneto puslapyje;

5.1.3. skirti transportą ūkių apžiūrai pagal prieš savaitę Komisijos pateiktą grafiką;

5.2. Komisiją, vadovaujantis reglamentu, iki 2021 m. liepos 4 d. rajone išaiškinti pažangiausius metų ūkius:

5.2.1. ūkininkų, dirbančius iki 100 ha žemės, grupėje;

5.2.2. ūkininkų, dirbančius daugiau negu 100 ha žemės, grupėje;

5.2.3. jaunųjų ūkininkų grupėje;

5.2.4. ekologiškai ūkininkaujančių ūkininkų grupėje;

5.2.5. alternatyviąja veikla užsiimančių ūkių grupėje.

5.3. Komisiją paskelbti informaciją apie konkurso dalyvius per žiniasklaidos priemones;

5.4. Konkurso laimėtojus paskelbti ir pagerbti 2021 m. Žemdirbių šventės renginio metu.

Šis potvarkis per vieną mėnesį gali būti skundžiamas Lietuvos administracinių ginčų komisijos Panevėžio apygardos skyriui adresu Respublikos g. 62, Panevėžys, Lietuvos Respublikos ikiteisminio administracinių ginčų nagrinėjimo tvarkos įstatymo nustatyta tvarka.

Savivaldybės meras
Ramūnas Godeliauskas

Išsamesnę informaciją apie Konkursą rasite čia:
https://rokiskis.lt/naujienos/skelbiamas-konkursas-pazangiausi-metu-ukiai-2021/

Užs. 1333

BUITINĖ TECHNIKA

• Šaldytuvą Snaigė. Mėnesį naudotas, kaip naujas. Talpus. Kaina 270 Eur. Tel. 8 615 64 915. Rokiškis

DOVANOJA

• Dovanoju spintas: penkerių durų (viena dvejų, kita trejų, abejų plotis apie 2,3 m, aukštis 2,4 m). Dar viena atskira dvejų durų spinta (0,95/2,4 m). Išsinešti patiems. Antras aukštas. Tel. 8 616 83 109. Rokiškis

• Dovanojami baldai, pasiimti ir išsinešti patiems, 12 km už Rokiškio. Tel. 8 623 80 442.

• Dovanoja du gražius šuniukus. Augs nedideli. Tel. 8 628 29 277. Rokiškis

• Dovanoju ožkytę, 1 metų. Tel. 8 680 72 909. Rokiškis

• Atiduodami rūbai vaikams iki 12 metų. Tel. 8 670 81 901. Rokiškis

• Dovanoju kačiukus. Tel. 8 670 37 379. Rokiškis

• Dovanoju kačiukus. Tel. 8 629 27 741. Rokiškis

• Dovanoju televizorių Panasonic. 72 cm įstrižainės. Tel. 8 681 26 648. Rokiškis

• Dovanoju sofą-lovą. Pasiimti patiems. Tel. 8 612 21 315. Rokiškis

• Dovanojame šiferio lakštus. Pasiimti patiems, Onuškio k. Tel. 8 603 40 887.

GYVULIAI, GYVŪNAI

• Ramų, 1 metų ožį, taip pat žąsų kiaušinius. Tel. 8 458 79 562. Rokiškis

• Akvariumą su visa įranga ir žuvytėmis. Yra spintelė. Kaina 300 Eur. Tel. 8 620 19 198. Rokiškis

• Avis su 3 mėn. ėriukais ir metų amžiaus aviną. Tel. 8 611 23 619. Rokiškis

• Žalmargę, 4 veršių karvę. Tel. 8 699 77 069. Anykščiai

• Ramias netriukšmaujančias dekoratyvines, mažytes papūgėles. Patelė ir patinėlis. Jauni, 5 mėn. Nėra rankiniai, bet smalsūs ir drąsūs. Jauni, todėl labai lengva prisijaukinti. Porelė – 30 Eur. Narvelis su lesyklėlėmis ir maistu – dovanų. Kaina 30 Eur. Tel. 8 600 13 201. Rokiškis

• Tris ožkytes, apie 2 mėn. amžiaus, ir vieną ožiuką apie 3 mėn. amžiaus. Už simbolinę kainą. Rokiškio r. Tel. 8 692 62 886.

• Porelę nimfinių papūgėlių. Jiems 5 mėn. Dar jauni. Patelė pilka. Patinėlis geltonas. Galima juos prisijaukinti. Lesa iš rankos, o paimti į rankas nesignaibo. Už abu ir narvelį – 90 Eur. Galima pirkti ir atskirai, vieno kaina 40 Eur. Narvelis atskirai 20 Eur. Tel. 8 600 13 201. Rokiškis

• Papūgėlę nimfą. Patinėlis. Kaina 15 Eur. Tel. 8 604 85 045. Rokiškis

IEŠKO DARBO

• Moteris ieško darbo Rokiškyje ar rajone. Tel. 8 674 12 217. Rokiškis

• Ieškau slaugės darbo. Galiu dirbti savaitgaliais. Tel. 8 677 22 553. Rokiškis

• Ieškau oficialaus darbo Rokiškyje, neturint darbo patirties. Kaina 450 Eur. Tel. 8 688 09 949. Rokiškis

SIŪLO DARBĄ

Įmonei „Rokiškio kasyba“ nuolatiniam darbui reikalingas mini ekskavatoriaus operatorius. Įmonė ieško patyrusio operatoriaus, sugebančio savarankiškai dirbti. Siūlome geras darbo sąlygas, laiku mokamą atlyginimą. Atlyginimas nuo 900 Eur. Reikalavimai: darbo patirtis, C kategorija.
Tel. (8-679)19742, www.rokiskiokasyba.lt

Darbas BE PATIRTIES Panevėžyje detalių surinkėjams! Vežame iš Rokiškio. Atlyginimas 500-700 Eur/mėn. į rankas, jei patogu - MOKAMAS KAS SAVAITĘ. Susisiekite
tel. (8-633) 70405

• UAB Rokmeta metalo laužo supirktuvei reikalingas darbuotojas (privalumas - metalo pjaustytojas). Plačiau: www.rokmeta.lt. Tel. 8 686 53 384. Rokiškis

• Ieškau meistro, sutvarkyti senos sodybos pamatus. Tel. 8 618 13 059. Rokiškis

• Ieškomi mūrininkai darbui Vokietijoje. Reikalavimai: suprasti brėžinius. Tel. 8 679 97 202. Rokiškis

• Reikalingi mūrininkai. Mūras, blokeliai. Darbas Rokiškyje. Pageidautina brigados. Tel. 8 621 69 101. Rokiškis

• Ieškomas javų kombaino operatorius, turintis praktikos. Darbas gerai apmokamas, sezoninis. Tel. 8 616 07 494. Rokiškis

• Rekalingi meistai apkalti pastogę Rokiškyje. Tel. 8 622 62 893. Rokiškis

• Naujas autoservisas Rokiškyje ieško mechaniko/automobilių šaltkalvio. Darbai: ratų suvedimas, važiuoklės remontas ir kt. Patirtis - privalumas. Įdarbinama oficialiai, puikios darbo sąlygos. Alga nustatoma tarpusavio susitarimu, priklauso nuo patirties ir darbo rezultatų. Tel. 8 629 30 939. Rokiškis

• Padangų servisas ieško padangų montuotojo. Darbai: padangų montavimas, balansavimas, remontas. Patirtis privalumas, potencialius apmokome. Darbo vieta Rokiškyje. Oficialiai įdarbinama. Alga priklauso nuo rezultatų: į rankas 700-1000 Eur. Kaina 800 Eur. Tel. 8 629 30 939. Rokiškis

UAB „Rokmeta“ metalo laužo supirktuvei reikalingas darbuotojas (privalumas – metalo pjaustytojas). Plačiau: www.rokmeta.lt.
Tel. (8-686) 53384

3 t. MINI ESKAVATORIAUS PASLAUGOS

Įvadų kasimas
Valymo įrenginiai
Tvorų pamatų kasimas
Kiti įvairūs kasimo darbai
Tranšėjų, pamatų ir komunikacijų
Pamatų duobių ir tranšėjų užpylimas
Pastatų griovimas

Telefonas pasiteiravimui:
+370 655 08291

Žemės kasimo darbai mini ekskavatoriumi.
Vežame žvyrą, gruntą.
Tel. (8-677) 78512

PASLAUGOS

AKCIJA iki -50%
BALKONŲ (tinka renovacijai)
TERASŲ STIKLINIMAS
PLASTIKINIAI LANGAI
ŠARVO DURYS
Tel. 8 640 44 255

SIENŲ ŠILTINIMAS
į oro tarpus
Tel. 8 696 42 020

TECHNINĖ PAGALBA KELYJE.
Avarinis automobilių atrakinimas. Sumaišyto kuro ištraukimas, išvalymas ir automobilio paruošimas eksploatacijai. Užvedimas išsikrovus akumuliatoriui.
Tel. (8-604) 86441

Skalbimo mašinų ir elektrinių viryklių remontas.
Tel. (8-675) 18613

Naujo, lakuoto parketo šlifavimas. Senų dažytų grindų restauravimas. Parketo klojimas, lakavimas.
Tel. (8-699) 94662

Valome kaminus, krosnių angas, atliekame santechnikos ir smulkius remonto darbus.
Tel. (8-644) 41260

Biologinių valymo įrenginių August ir ko
pardavimas, montavimas, aptarnavimas.
Lauko inžinerinių tinklų įrengimas:
Lietaus nuotekos, drenažas, vandentiekis, buitinės nuotekos.
Visi žemės kasimo, lyginimo darbai.
Tel. (8-679) 19742
www.rokiskiokasyba.lt

• Įsigykite stilingą ir kokybišką medicininę aprangą už prieinamą kainą. Darbo laikas I - V 11:00 - 17:00 val. Adresas: Nepriklausomybės a. 21, Rokiškis

24 metrų teleskopiniu, automobiliniu bokšteliu, teikiame stogų, lietvamzdžių valymo paslaugą, pjauname pavojingus medžius. Naudojant specialų šampūną, plauname fasadus. Dirbame ir aplinkiniuose rajonuose.
Tel. (8-621) 65223

Individualią veiklą vykdantys asmenys teikia nuolatinės bei vienkartinės kapų priežiūros paslaugą (kaina nuo 20 Eur). Priimame įvairiausius Jūsų pageidavimus. Kapavietes prižiūrime Rokiškio mieste, rajone ir aplinkiniuose rajonuose. Pandemijos metu patikėkite kapų tvarkymą ir priežiūrą mūsų komandai!
Tel. +370 64806178

Kokybiškai betonuojame daugiabučių namų nuogrindas. Tvarkome pamatus bei lauko laiptinių aikšteles ir laiptus (apklijuojame trinkelėmis, plytelėmis). Keičiame vidaus ir lauko nuotekų vamzdyną. Turime leidimus, rekomendacijas.
Tel. (8-656) 34849

Mobiliu kilnojamuoju gateriu pjaunu medieną Jūsų kieme. Rąstai gali būti iki 80 cm storio ir iki 8 m ilgio. Frezuoju sienojus namams (200 mm), pirtims (160 mm), pavėsinėms (120 mm). Yra ir obliavimo funkcija.
Tel. (8-664) 64068, (8-670) 04118

Tel. nr. +370 620 26929 El. p. manovitarokiskis@gmail.com. Tel. 8 620 26 929.

Ginmedika šeimos klinika

ODONTOLOGINĖS PASLAUGOS

SUAUGUSIEMS IR VAIKAMS

- PROFESIONALI BURNOS HIGIENA;
- DANTŲ PLOMBAVIMAS;
- ENDODONTINIS GYDYMAS (dantų šaknų gydymas);
- VAIKŲ DANTUKŲ GYDYMAS;
- DANTŲ ROVIMAS.

Mus rasite: Šeimos klinikoje „Ginmedika“ Melioratorių g. 8A, Kavoliškyje, Rokiškio r.
Išankstinė registracija tel. 8 640 57888
El. p. info@ginmedika.lt, www.ginmedika.lt

Lauko medinio fasado darbai. Karkaso darymas, šiltinimas, lentelių kalimas, langų apdaila. Skardinimas. Vidaus karkaso darymas, grindų lyginimas, gipso sukimas, elektros smulkieji darbai, santechnikos smulkieji darbai.
Tel. (8-623) 39225

Vežame žvyrą, skaldą, juodžemį, gruntą sklypui sukelti, statybinio laužo išvežimas bei kiti kroviniai. Savivarčio (10 t) su manipuliatoriumi nuoma. Mini ekskavatoriaus (3,5 t) nuoma. Polių grežimas.
Tel. (8-679) 19742
www.rokiskiokasyba.lt

Kokybiškai ir greitai remontuojame daugiabučių laiptines. Taip pat atliekame visus kitus vidaus apdailos darbus. Stogų dengimas prilydomaja danga.
Tel. (8-605) 03052

Gera kaina atvežame:
žvyrą, smėlį, skaldą, atsijas. Statybinio laužo, grunto išvežimas. Vežame mažais ir dideliais kiekiais, padidinto pravažumo transportu. Automobilių, krovinių, žemės ūkio technikos transportavimas. Savivarčio paslaugos
Tel. (8-604) 86441

Rokiškis
• Mobiliu kilnojamu gateriu pjaunu medieną Jūsų kieme. Rąstai gali būti iki 80 cm storio ir iki 8 m ilgio. Frezuoju sienojus namams (200 mm), pirtims (160 mm),

Kapaviečių tvarkymo paslaugos. Pamatėlių liejimas. Paminklų gamyba. Kapo uždengimas akmens gaminiais. Trinkelių klojimas. Senų kapų sutvarkymas. Įvairių tipų ir spalvų skalda. Kapo sutvarkymas po laidotuvių. Išsamesnė informacija telefonu.
Tel. (8-603) 76 267

Gydymas rankomis nuo depresijos, nemigos, sąnarių skausmų. Visų ligų nustatymas ir jų gydymas.
Tel. (8-687) 33416

Karpome, formuojame gyvatvores. Smulkiname, genime šakas, krūmus. Pjauname žolę, pavojingai augančius medžius.
Tel. (8-644) 41260

PIGIAUSIAI vežame žvyrą. Mini krautuvo BOBCAT ir mini ekskavatoriaus nuoma.
Tel. (8-614) 41588

pavėsinėms (120 mm). Yra ir obliavimo funkcija. Papildomas tel. 867004118. Tel. 8 664 64 068. Rokiškis
• Stiklinių terasų gamyba ir

Visos automobilių remonto paslaugos:
- ruošiame techninei apžiūrai,
- keičiame pagrindinius diržus,
- pasiimame iš vietos,
- kondicionierių pildymas.

Panevėžio g. 9, Rokiškis,
Tel. +370 636 44447

Savivarčio su fiskaru ir visais ratais varomo savivarčio paslaugos. Pigiai vežame žvyrą, smėlį ir kitus krovinius. Konteinerio nuoma atliekoms išvežti
Tel. (8-615) 42472

Atliekame pastatų angų griovimo bei grindų demontavimo darbus. Išvežame šiukšles bei statybinį laužą.
Tel. (8-656) 34849

Pastatų, kaminų, lietaus sistemų apskardinimo paslaugos bei skardos lankstinių gamyba ir montavimas.
Tel. (8-673) 73067

Mūro darbai (stačiamalkiai, krosnys, židiniai ir kt.), kaminų valymas.
Tel. (8-603) 44828

Kokybiška vidaus ir lauko apdaila. Laiptinių remontas, stogų dengimas, elektros instaliacija ir santechnikos darbai. Daugiabučių namų nuogrindų betonavimas bei kanalizacijos nuotekų montavimas.
Tel. (8-673) 73067

montavimas. Stiklo turėklai, dušo kabinos, nerūdijančio plieno turėklai, stiklo pertvaros. Kreiptis nurodytu telefonu arba info@veidroteka.lt. Tel. 8 607 14 058. Rokiškis
• Medžių genėjimas, žolės pjovimas, krūmų pjovimas, gyvatvorių formavimas, medžių kirtimas, malkų ruošimas, lapų grėbimas, obuolių surinkimas ir išvežimas, žemės dirbimas, buldozerio stumdymo,ekskavatoriumi kasimo,kelio formavimo darbai. Tel. 8 605 26 260. Rokiškis
• Lauko medinio fasado darbai. Karkaso darymas, šiltinimas, lentelių kalimas, langų apdaila. Skardinimas. Vidaus karkaso darymas, grindų lyginimas, gipso sukimas, elektros smulkieji darbai, santechnikos smulkieji darbai. Tel. 8 623 39 225. Rokiškis
• Ekspertas rengia dokumentus kompensacijai gauti už šiltinamus, nuosavus namus. Tel. 8 611 27 116. Rokiškis
• Atliekame vidaus apdailos darbus. Tel. 8 699 58 782. Rokiškis

SIRENA GARANTUOJA

Vieną NEMOKAMĄ reklamą naujiems klientams (juridiniams asmenims). JOKIŲ papildomų sąlygų. Įsitikinkite.

Tel. 8 666 76777
reklama@rokiskiosirena.lt

SATISFACTION 100% GUARANTEED 100%

R. Barono žemėtvarkos darbų įmonė informuoja, kad sklypo Nr.7313/0007:115 esančio Papartynės k., Rokiškio k. sen., Rokiškio raj., savininkus ar kitus suinteresuotus asmenis apie atliktus gretimo sklypo proj. Nr.304 kadastrinius matavimus.

Papildomos informacijos kreiptis į matininką Justiną Keliuotį. Tel. 8-458-68144, mob. 8-683-55319, el. p. j.keliuotis@gmail.com. Taikos g. 5, Rokiškis.

R. Barono žemėtvarkos darbų įmonė informuoja, kad sklypo Nr.7313/0002:107 esančio Dargių k., Rokiškio k. sen., Rokiškio raj., savininkus ar kitus suinteresuotus asmenis apie atliktus gretimo sklypo proj. Nr.305 kadastrinius matavimus.

Papildomos informacijos kreiptis į matininką Justiną Keliuotį. Tel.8-458-68144, mob. 8-683-55319, el. p. j.keliuotis@gmail.com. Taikos g. 5, Rokiškis.

PAŽINTYS

64 m. moteris susipažintų su paprastu draugu rimtai draugystei ir gyvenimui nuo 62-65 m.
Tel. (8-646) 51311

PERKA

AUTOMOBILIŲ SUPIRKIMAS
Brangiai perkame visų markių automobilius, mikroautobusus, motociklus, visureigius. Visoje Lietuvoje. Gali būti nevažiuojantys. Pasiimame patys
Tel. (8-602) 26650

Perkame automobilius geriausiomis kainomis.
Greitai sutvarkome dokumentus, atsiskaitome iš karto. Perkame auksą palankiausiomis kainomis. Dirbame kasdien, be laisvadienių.
Tel. (8-604) 01912

• Perku 1 kambario butą su patogumais, gali būti apleistas. Mokėčiau iki 8000 Eur. Tel. 8 618 33 846. Rokiškis

• Monetas, banknotus, medalius, ordinus, ženkliukus. Senas nuotraukas, atvirutes, knygas, plakatus. Samovarus, žvakides, bezmėnus. Kolekcinį sidabrą. Plėšomus kalendorius. Kitus autentiškus sendaikčius. Tel. 8 625 32 533. Rokiškis

PERKAME NAMUS, BUTUS, SODYBAS, ŽEMĘ. Nemokamai konsultuojame, atvykstame į vietą. Sutvarkome dokumentus. Padedame parduoti.
Tel. (8-620) 66662

Perka monetas, banknotus, medalius, ordinus, ženkliukus. Senas nuotraukas, atvirutes, knygas, plakatus. Virdulius, žvakides, svertuvus (bezmėnus). Kolekcinį sidabrą. Plėšomus kalendorius. Kitus autentiškus sendaikčius.
Tel. (8-625) 32533

Perku rusišką žemės ūkio techniką, traktorius, padargus, priekabas geromis kainomis.
Tel. (8-682) 11626, (8-617) 24200

Šeima, dirbusi ir gyvenusi Norvegijoje, perka namą, sodybą, butą ar sklypą Rokiškio rajone.
Tel. (8-671) 99251

Nupirkčiau jūsų nenaudojamą sodybą daugmaž iki 10 km nuo Rokiškio. Domina įvairūs variantai. Laukiu jūsų pasiūlymų! P. S. skelbimai peržiūrėti. Skambinti
tel. (8-623) 06999

Perkame sodybą.
Tel. (8-684) 44444

Labai ieškau sodybos, namo ar sklypo vienkiemyje ar kaimelyje, gamtos apsuptyje, poilsiui ar gyvenimui. Siūlykite įvairius variantus. Žinantiems ir pasiūliusiems atsilyginsiu už informaciją.
Tel. (8-608) 44340

Pirkčiau sodybą ant ežero, upės kranto, miške arba gražioje vietoje. Pirkčiau be paskolos, o tarpininkaujantiems kaimynams atsilyginčiau.
Tel. (8-605) 32452

Pirkčiau įvairų nekilnojamą turtą, pastatus, butus, namų valdos, miško, žemės ūkio paskirties sklypus, sodybas. Domina apleisti, netvarkingais dokumentais, įkeisti, su keliais bendrasavininkais.
Tel. (8-621) 65223

PERKU
elektronikos laužą; įvairias plokštes, mikroschemas, tranzitorius, kondensatorius, rėles, magnetinius paleidimo įrenginius, skaičiavimo-matavimo techniką, telekomunikacijų techniką, kompiuterius, įvairias jungtis, kontaktus, oscilografus, dažnometrius, savirašius, racijas ir kitą laužą. Pasiimu iš namų.
Tel. (8-606) 84377

Perka brokuotus spygliuočių rąstus.
Tel (8-620) 64968

Ieškau pirkti namą arba sodybą Rokiškio rajone.
Tel. (8-633) 51323

• Pirktume 2 kambarių butą Rokiškyje arba dalį namo. Siūlyti įvairius variantus. Tel. 8 600 98 909. Rokiškis

• Perku antikvarinius daiktus, sendaikčius, militaristiką, senus dokumentus, nuotraukas, apdovanojimus, pinigus. Tel. 8 610 21 765. Rokiškis

• Perkame sugedusio trimerio rankenas, žoliapjovę, motociklo (emkos) K750 duslintuvus ir kitas dalis, priekabos stiklą, tarybinių laikų motociklininko šalmą. Tel. 8 611 27 116. Rokiškis

• Perku sovietinę garso techniką. Stiprintuvus, kolonėles, plokštelių grotuvus ir jų dalis. Bet kokios būklės, sulaužytus, neveikiančius. Tel. 8 693 04 817. Rokiškis

KITA

Vežame į namus iš sandėlio Rokiškyje: briketai nuo 110 Eur (mišrūs, beržas, uosis, ąžuolas); granulės 6 mm nuo 125 Eur.
Tel. (8-646) 01050

Tel. (8-619) 58 633

• Dvi lovas su čiužiniais, po 20 Eur/vnt. Bėgimo takelį ir 2 sukimo lankus, už 120 Eur. Mašininį mini šaldytuvą už 15 Eur. Tel. 8 674 12 217. Rokiškis

• Mažai naudotą elektrinį sviesto sukimo aparatą. Tel. 8 624 24 728. Rokiškis

• Melžimo įrangą. Melžimas lauke, tvarte ir dar yra bidonėlis. Tel. 8 624 24 728. Rokiškis

• Raktus, galandimo diskus, dankratus, šviestuvus, el. laikrodį, el. pjūklą, traktoriaus vairą, elektrinį trimerį. Tel. 8 676 27 899. Rokiškis

• Valtį Kolibri. 280 cm, 2 dviejų vietų, slankiojantys suolai. Variklis keturtaktis, praktiškai naujas, 2,5 A. Atskirai nieko neparduodu. Tik pilną komplektą. Kaina 550 Eur. Tel. 8 684 20 231. Kupiškis

• Medieną rąstais. Tel. 8 619 58 633. Rokiškis

• Naują, didelį kampinį šlifuoklį. Diskelis 23 cm, 2800 W. Kaina 55 Eur. Tel. 8 685 21 400. Rokiškis

• Naudotas plytas už simbolinę kainą. Tel. 8 687 89 378. Rokiškis

• 3 l talpos stiklainius. Tel. 8 612 29 637. Rokiškis

• Naują sulankstomą lazdelę su reguliuojamu aukščiu ir apšvietimu, atlenkiama šoninė rankena, aliarmo signalas. Kaina 14 Eur. Tel. 8 867 51 408. Rokiškis

• 20 vnt. segmentinės tvoros. Kaina sutartinė. 12 km už Rokiškio. Tel. 8 699 88 214.

• Resiverius nuo ZIL. Tel. 8 676 27 899. Rokiškis

• Rčius (sietus). 5 vnt. Tel. 8 676 27 899. Rokiškis

• Hidraulines žarnas. Tel. 8 676 27 899. Rokiškis

• Kilimą. Naudotas, bet geros kokybės. Kaina 20 Eur. Tel. 8 600 13 201. Rokiškis

• Rankų darbo triušių narvus (naudoti apie metus laiko). Didieli, tvirti. Apžiūrėjus pasiūlyti savo kainą ir išsivežti. Tel. 8 632 92 334. Rokiškis

KOMPIUTERINĖ TECHNIKA

• Playstation 3 su laidais pajungimui, pulteliu, bei keletu žaidimų. Kaina 60 Eur. Tel. 8 606 74 172. Rokiškis

• Mažai naudotus kompiuterius Asus, Lenovo. Baterijos laiko gerai, ploni. Tel. 8 683 06 559. Rokiškis

MAISTO PRODUKTAI

• Vineta veislės bulves. Bulvių frakcijos dydis 35/55 mm. Tel. 8 623 90 422. Rokiškis

MUZIKOS INSTRUMENTAI

• Pianiną Riga. Tvarkingas. Kaina 50 Eur. Tel. 8 606 14 217. Rokiškis

NEKILNOJAMASIS TURTAS

• 2 kambarių, 44,93 kv. m butą Miliūnų k., Rokiškio r., dviaukštyje daugiabutyje, 2 aukšte. Butas apšiltintas, įrengtos nuotekų, įvesta vandentiekio sistema, stačiamalkis, plastikiniai langai. Yra rūsys, garažas su duobe, malkinė. Kaina 6000 Eur. Tel. 8 623 31 950. Rokiškis

3 kambarių butą Sodų g., Rokiškyje. Antrasis aukštas, atskiras įėjimas, naujai išvedžiota elektros instaliacija, vandentiekis, pradėtas remontas. Šildomas kietuoju kuru. Apsvarstytume galimybę parduoti išsimokėtinai. Kaina – 6300 Eur.

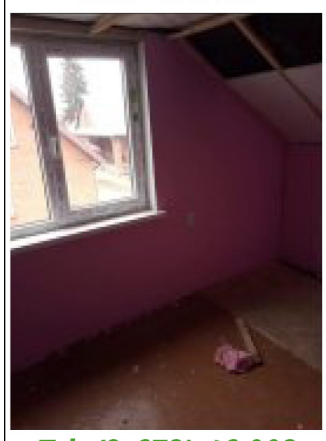
Tel. (8-673) 46 003

Parduodamos nenaudojamos 150 kv. m prekybinės patalpos Čedasų mstl., adresu Klevų g. 15. Kaina 4500 Eur.
Tel. (8-659) 11462

1 kambario butą Rokiškyje, Jaunystės g. 28,98 kv. m, 1 aukštas. Kaina 14 000 Eur.
Tel. (8-614) 00920

Skubiai parduodu sodybą. Juodupės sen., 2 km į Onuškio pusę. 0,6 ha žemės. Kaina sutartinė.
Tel. (8-673) 56283

ŠEŠTADIENIS 05.22

LRT
05:15 Ponių rojus
06:00 Himnas
06:02 Daiktų istorijos
07:00 Išpažinimai
07:30 Kentervilio pilies vaiduoklis
09:00 Labas rytas, Lietuva
11:00 Beatos virtuvė
11:55 Laukinė gyvūnija
12:45 Didžioji Britanija iš paukščio skrydžio
13:40 Komisaras Montalbanas. Purvo piramidė
15:30 Žinios
15:45 Sveikinimų koncertas
17:30 Žinios
18:00 Langas į valdžią
18:25 Premjera. „Eurovizija“. „Ugnies sakmės“ istorija
20:30 Panorama
21:00 Dance alone
22:00 Eurovizija 2021. Finalas. Tiesioginė dainų konkurso transliacija iš Roterdamo
01:45 Pasakojimai iš Japonijos
02:05 Šaltasis karas
03:30 Komisaras Montalbanas. Purvo piramidė
05:15 Ponių rojus

3
05:25 Mikė
05:50 Tai – mes
06:35 Kung fu panda. Meistrų paslaptys
07:00 Bakuganas. Šarvų sąjunga
07:30 Keista šeimynėlė
08:00 Kung fu panda. Meistrų paslaptys
08:30 Simpsonai
09:00 Virtuvės istorijos
09:30 Skaniai ir paprastai
10:00 Tėvų darželis
10:30 Būk sveikas!
11:00 Penkių žvaigždučių būstas
11:30 Įspūdingiausi gyvūnų šokiai
12:20 Kenoloto
12:22 Įspūdingiausi gyvūnų šokiai
12:35 Šnipų vaikučiai. Laiko sergėtojas
14:20 Prancūziškas bučinys
16:45 Ekstrasensų mūšis
17:20 Kenoloto
17:22 Ekstrasensų mūšis
18:30 TV3 žinios
19:30 galvOK
19:35 Eurojackpot
19:40 galvOK
21:30 Aš prieš tave
22:15 Jėga ir Kenoloto
22:18 Aš prieš tave
23:45 Penkiasdešimt juodų atspalvių
01:30 Kraujo tėvas
03:00 Pavojingasis Bankokas
04:50 Mikė
05:35 Atsargiai! Merginos

06:10 Stivenas Visata
07:15 Bunikula
07:40 Padūkėlių lenktynės
08:05 Broliai meškinai. Nuotykių ieškotojai
08:35 Tomas ir Džeris
09:05 Beprotiškos melodijos
09:30 Mes pačios
10:00 Sėkmės tandemas
10:30 Dvi uodegos
12:00 Delfinukas Bernis
13:50 Policijos akademija 7. Misija Maskvoje
15:30 Uždelsta meilė
17:25 Žalia šviesa
17:55 Gyvūnų pasaulis
18:30 Žinios
19:30 Gandrų siuntų tarnyba
21:15 Kartu ne savo noru
23:35 Mano motinos prakeikimas
01:30 Neįmanoma misija. Atpildo diena

BTV
06:30 Varom!
07:55 Nepaprastos žmogaus galimybės
09:00 Sveikatos kodas
10:00 Gyvenimas ties riba
11:10 Negyvenamose salose su Beru Grilsu
12:10 Padėtis nevaldoma. Žmonijos katastrofos
13:20 Ekstrasensų mūšis
15:30 Pavojingi kaimynai
16:30 Kelias į UEFA EURO 2020
17:00 Betsafe–LKL čempionatas
19:30 Labdaros koncertas ,,Pasidalink"
22:30 Kapų plėšikė Lara Kroft
00:30 Pjūklas 3D. Spąstai atgyja
02:15 Niekada nepasiduok 3

Lietuvos ryto TV
05:20 „Reali mistika“
06:00 „Paslaptys“
08:00 Gyvenimas
09:00 Bušido ringas. Tarptautinis turnyras „BUSHIDO KOK 2021"
09:30 Krepšinio pasaulyje
10:00 Vantos lapas
10:30 Deutsche Welle pristato: Keliautojo dienoraštis
11:00 Švarūs miestai
11:30 Inovacijų DNR
12:00 „Pėdsakas“
14:00 „Vieno nusikaltimo istorija“
16:00 Žinios
16:30 Lietuvos miestai
17:30 Vantos lapas
18:00 Žinios
18:30 Deutsche Welle pristato: Greitis
19:00 #NeSpaudai
20:00 Žinios
20:30 „Lietuvos valstybinio jaunimo teatro metraštis. 1985-1995 metai”
21:45 Laikykitės ten
22:30 Žinios
23:00 Laikykitės ten. Pokalbiai
00:00 „Pėdsakas“
02:00 „Vieno nusikaltimo istorija“
03:35 #NeSpaudai
04:20 Laikykitės ten
05:00 Gyvenimas
05:40 Vantos lapas

SEKMADIENIS 05.23

LRT
05:15 Ponių rojus
06:00 Himnas
06:02 Širdyje lietuvis
07:00 Šventadienio mintys
07:30 Klausimėlis
08:00 Gyventi kaime gera
08:30 Ryto suktinis su Zita Kelmickaite
09:00 Brolių Grimų pasakos. Princas su lokio gaurais
10:00 Gustavo enciklopedija
10:30 Lietuvos tūkstantmečio vaikai
11:30 Susipažink su mano pasauliu
12:00 Šventadienio mintys
12:30 Sekminės iš Vilniaus Kalvarijų. Šv. Mišių tiesioginė transliacija
14:35 Puaro
15:30 Žinios
15:45 Istorijos detektyvai
16:30 Pasivaikščiojimai
17:00 Savaitė su „Dviračio žiniomis“
17:30 Žinios
18:00 Duokim garo!
19:30 Savaitė
20:30 Panorama
21:00 Viktorija
21:50 Tuštybės mugė
00:05 Kalnai gali pasislinkti
02:05 Rimti žaidimai
04:00 Klausimėlis
04:25 Puaro
05:15 Ponių rojus

3
05:10 Mikė
05:35 Atsargiai! Merginos
06:10 Sveikatos medis
07:00 Bakuganas. Šarvų sąjunga
07:30 Keista šeimynėlė
08:00 Kung fu panda. Meistrų paslaptys
08:30 Svajonių ūkis
09:00 Sveikata.lt
09:30 La Maistas
10:00 Pasaulis pagal moteris
11:00 Svajonių sodai
12:00 Magijos akademija
12:20 Kenoloto
12:22 Magijos akademija
13:45 Neteisingai apkaltintas
15:35 Urmu pigiau 2
17:20 Kenoloto
17:22 Urmu pigiau 2
17:25 Tai – mes
18:30 TV3 žinios
19:30 Džiunglių knyga
21:50 Profas
22:15 Jėga ir Kenoloto
22:18 Profas
23:40 Pavojai gelmėse 2
01:20 Hobitas: Smogo dykynė
04:10 X mutantai
05:00 Mikė
05:25 Atsargiai! Merginos

06:15 Stivenas Visata
07:00 Bunikula
07:25 Padūkėlių lenktynės
07:50 Broliai meškinai. Nuotykių ieškotojai
08:20 Tomas ir Džeris
08:50 Beprotiškos melodijos
09:15 Kung Fu Panda
11:00 Tūkstančiai mylių iki tavęs
13:15 Sklinda gandai
15:15 Ne anyta, o monstras
17:20 Teleloto
18:30 Žinios
19:30 Tarzanas. Džiunglių legenda
21:45 Gelbėtojai
00:05 Ugnies siena
02:10 Kartu ne savo noru

BTV
07:00 Pričiupom!
07:30 Lietuvos galiūnų čempionato II etapas. Šilalė
08:30 Tauro ragas
09:00 Lietuvos galiūnų čempionato III etapas. Kražiai, Kelmės raj.
10:00 Gyvenimas ties riba
11:10 Negyvenamose salose su Beru Grilsu
12:10 Padėtis nevaldoma. Žmonijos katastrofos
13:20 Ekstrasensų mūšis
15:30 Pavojingi kaimynai
16:30 Kelias į UEFA EURO 2020
17:00 Betsafe–LKL čempionatas
19:30 Mirtinas ginklas
20:30 Paskutinis laivas
22:30 Legendų biuras
23:40 Sostų karai
01:20 Kapų plėšikė Lara Kroft
03:00 Pjūklas 3D. Spąstai atgyja

Lietuvos ryto TV
05:40 Vantos lapas
06:00 „Paslaptys“
08:00 Deutsche Welle pristato: Keliautojo dienoraštis
08:30 Kaimo akademija
09:00 Eko virusas
09:30 Švarūs miestai
10:00 Krepšinio pasaulyje
10:30 Deutsche Welle pristato: Greitis
11:00 Atliekų kultūra
11:30 Mūsų gyvūnai
12:00 „Pėdsakas“ (
14:00 „Vieno nusikaltimo istorija“
16:00 Žinios
16:30 „24/7“
17:30 Nauja diena
18:00 Žinios
18:30 Mūsų gyvūnai
19:00 Oponentai
20:00 Žinios
20:30 Laisvės TV valanda
21:30 „24/7“
22:30 Žinios
23:00 Laikykitės ten. Pokalbiai
00:00 „Pėdsakas“
02:00 „Vieno nusikaltimo istorija“
03:35 Atliekų kultūra
03:55 Kaimo akademija
04:20 Laikykitės ten
05:00 Kaimo akademija
05:20 Mažos Mūsų Pergalės

Rokiškio SIRENA Ieškokite prekybos centruose!

PIRMADIENIS 05.24

LRT
06:00 Himnas
06:02 Labas rytas, Lietuva
09:00 Įstatymas ir tvarka
09:45 Miuncheno kriminalinė policija
10:35 Tarnauti ir ginti
11:30 Kas ir kodėl?
12:00 Savaitė
13:00 Beatos virtuvė
14:00 Žinios
14:20 Laba diena, Lietuva
16:20 Kaip atsiranda daiktai
16:40 Kalnų daktaras
17:30 Žinios
18:00 Kas ir kodėl?
18:30 Klauskite daktaro
19:30 Daiktų istorijos
20:30 Panorama
21:00 Dienos tema
21:30 LRT forumas
22:30 Dviračio žinios
23:00 Laukiniai Vakarai prie molo
23:45 Įstatymas ir tvarka
00:30 Išpažinimai
01:00 LRT radijo žinios
01:05 Klauskite daktaro
02:00 LRT radijo žinios
02:05 Daiktų istorijos
03:00 Panorama
03:30 Dienos tema
04:00 LRT radijo žinios
04:05 LRT forumas
04:55 Kaip atsiranda daiktai
05:15 Ponių rojus

3
06:20 Transformeriai. Maskuotės meistrai
06:45 Bailus voveriukas
07:10 Kung fu panda. Meistrų paslaptys
07:40 Svajonių sodai
08:35 Meilės sūkuryje
09:40 Mano dukrelė
10:45 Vilties spindulys
11:50 Rojus
12:20 Kenoloto
12:22 Rojus
12:55 Tik tu – mano meilė
15:00 Simpsonai
16:00 TV3 žinios
16:30 TV Pagalba
17:20 Kenoloto
17:22 TV Pagalba
18:30 TV3 žinios
19:30 Karštai su tv3.lt
20:30 Prakeikti III
21:00 TV3 vakaro žinios
22:00 Potvynis
22:15 Jėga ir Kenoloto
22:18 Potvynis
00:00 Naktinė pamaina
01:00 Atostogos rifuose
01:55 X mutantai
02:45 Mikė

06:30 Svaragini. Amžina draugystė
08:00 Volkeris, Teksaso reindžeris
10:00 Kalnietis
11:00 Širdele mano
12:10 Būrėja
13:20 Turtuolė varguolė
14:30 Uždraustas vaisius
15:30 Mano namai - mano likimas
16:35 Labas vakaras, Lietuva
18:30 Žinios
19:30 KK2
20:00 Nuo... Iki...
21:00 Rimti reikalai 3
21:30 Žinios
22:30 Švytinti tamsoje
00:40 Strėlė
01:35 Gelbėtojai
03:25 Volkeris, Teksaso reindžeris
04:55 Kalnietis

BTV
06:10 Nepaprastos žmogaus galimybės
07:10 Mano virtuvė geriausia
08:25 Šuo
09:30 Pėdsakas
10:35 Iškvietimas
11:35 Mentalistas
12:35 CSI. Majamis
13:35 Mano virtuvė geriausia
14:55 Šuo
16:00 Pėdsakas
17:00 Info diena
17:30 Mentalistas
18:30 Betsafe–LKL čempionatas. Tiesioginė transliacija
21:00 Snaiperis
23:30 Mirtinas ginklas
00:30 Legendų biuras
01:40 Sostų karai
03:00 CSI. Majamis

Lietuvos ryto TV
05.30 Krepšinio pasaulyje
06.00 Bušido ringas. Tarptautinis turnyras „BUSHIDO KOK 2021"
06.30 Vantos lapas
07.00 Kaimo akademija
07.30 Mūsų gyvūnai
08.00 Eko virusas
08.30 Inovacijų DNR
09.00 „24/7“
10.00 „Vieno nusikaltimo istorija“
11.00 „Žiedas su rubinu“
12.00 TV parduotuvė
12.15 Mokslo ritmu
12.30 Kaimo akademija
13.00 Nauja diena
14.00 „Teisingumo agentai“
15.00 „Reali mistika“
16.00 Reporteris
16.30 Alfa taškas
17.00 Laisvės TV valanda. Laikykitės ten
18.00 Reporteris
18.30 „Vieno nusikaltimo istorija“
19.30 Alfa taškas
20.00 Reporteris
20.30 „Reali mistika“
21.30 „Žiedas su rubinu“
22.30 Reporteris
23.00 Alfa taškas
23.30 Laisvės TV valanda. Laikykitės ten
00.30 „Teisingumo agentai“
01.30 „Žiedas su rubinu“
02.20 „Vieno nusikaltimo istorija“
03.10 Laisvės TV valanda. Laikykitės ten
03.50 Alfa taškas
04.10 Mokslo ritmu
04.25 Partizanų keliais
04.50 „Reali mistika“

ANTRADIENIS 05.25

LRT
06:00 Himnas
06:02 Labas rytas, Lietuva
09:00 Įstatymas ir tvarka
09:45 Miuncheno kriminalinė policija
10:35 Tarnauti ir ginti
11:30 Kas ir kodėl?
12:00 Vartotojų kontrolė
13:00 Daiktų istorijos
14:00 Žinios
14:20 Laba diena, Lietuva
16:20 Kaip atsiranda daiktai
16:40 Kalnų daktaras
17:30 Žinios
18:00 Kas ir kodėl?
18:30 Klauskite daktaro
19:30 (Ne)emigrantai
20:30 Panorama
21:00 Dienos tema
21:30 Nacionalinė ekspedicija
22:30 Dviračio žinios
23:00 Atpirkimo kelias
00:05 Įstatymas ir tvarka
00:50 Klausimėlis
01:05 Klauskite daktaro
02:00 LRT radijo žinios
02:05 (Ne)emigrantai
03:00 Panorama
03:30 Dienos tema
04:00 LRT radijo žinios
04:05 Nacionalinė ekspedicija
04:55 Kaip atsiranda daiktai
05:15 Ponių rojus

3
06:20 Transformeriai. Maskuotės meistrai
06:45 Bailus voveriukas
07:10 Kung fu panda. Meistrų paslaptys
07:40 Karštai su tv3.lt
08:35 Meilės sūkuryje
09:40 Vilties spindulys
11:50 Rojus
12:20 Kenoloto
12:22 Rojus
12:55 Tik tu – mano meilė
15:00 Simpsonai
16:00 TV3 žinios
16:30 TV Pagalba
17:20 Kenoloto
17:22 TV Pagalba
18:30 TV3 žinios
19:30 Prieš srovę
20:30 Prakeikti III
21:00 TV3 vakaro žinios
22:00 Potvynis
22:15 Jėga ir Kenoloto
22:18 Potvynis
00:00 Naktinė pamaina
01:05 Atostogos rifuose
01:55 X mutantai
02:45 Mikė

06:30 Svaragini. Amžina draugystė
08:00 Volkeris, Teksaso reindžeris
10:00 Kalnietis
11:00 Širdele mano
12:10 Būrėja
13:20 Turtuolė varguolė
14:30 Uždraustas vaisius
15:30 Mano namai - mano likimas
16:35 Labas vakaras, Lietuva
18:30 Žinios
19:30 KK2
20:00 Bus visko
21:00 Rimti reikalai 3
21:30 Žinios
22:30 Vagių irštva
01:15 Strėlė
02:05 Švytinti tamsoje
03:45 Volkeris, Teksaso reindžeris

BTV
06:20 Negyvenamose salose su Beru Grilsu
07:20 Mano virtuvė geriausia
08:35 Šuo
09:40 Pėdsakas
10:35 Iškvietimas
11:35 Mentalistas
12:35 CSI. Majamis
13:35 Mano virtuvė geriausia
14:55 Šuo
16:00 Pėdsakas
17:00 Info diena.
17:30 Mentalistas
18:30 Betsafe–LKL čempionatas. Tiesioginė transliacija
21:00 Asai
23:15 Snaiperis
01:40 Didžiojo sprogimo teorija
02:05 CSI. Majamis

Lietuvos ryto TV
05.30 Nauja diena
06.30 Kaimo akademija
07.00 Laisvės TV valanda. Laikykitės ten
08.00 „Paslaptys“
09.00 „Pėdsakas“
10.00 „Vieno nusikaltimo istorija“
11.00 „Žiedas su rubinu“
12.00 TV parduotuvė
12.15 Tiek žinių
12.30 Alfa taškas
13.00 Nauja diena
14.00 „Teisingumo agentai“
15.00 „Reali mistika“
16.00 Reporteris
16.30 Alfa taškas
17.00 Laisvės TV valanda
18.00 Reporteris
18.25 Rubrika "Europa - tai aš"
18.30 „Vieno nusikaltimo istorija“
19.30 Alfa taškas
20.00 Reporteris
20.30 „Reali mistika“
21.30 „Žiedas su rubinu“
22.30 Reporteris
22.55 Rubrika "Europa - tai aš"
23.00 Alfa taškas
23.30 Laisvės TV valanda
00.30 „Teisingumo agentai“
01.30 „Žiedas su rubinu“
02.20 „Vieno nusikaltimo istorija“
03.10 Laisvės TV valanda
03.50 Alfa taškas
04.10 Mokslo ritmu
04.25 „TV Europa pristato. Vyrų šešėlyje“. Archeologė Marija Gimbutienė
04.50 „Reali mistika“

2 kambarių, 44,93 kv. m butą Miliūnų k., Rokiškio r., dviaukštyje daugiabutyje, 2 aukšte. Butas apšiltintas, įrengta nuotekų, įvesta vandentiekio sistema, stačiamalkis, plastikiniai langai. Yra rūsys, garažas su duobe, malkinė. Kaina 6000 Eur.
Tel. (8-623) 31950

Medinį gyvenamą namą Panemunėlio gelž. st. Bendrasis vidaus plotas – 74 kv. m. Yra ūkinių pastatų (mūriniai). Žemės sklypas – 28 a. Asfaltuotas privažiavimas. Kaina 5500 Eur.
Tel. (8-683) 84798

NORITE PARDUOTI??? - SODYBĄ, NAMĄ, NAMO DALĮ, BUTĄ AR KT. TURTĄ - SKAMBINKITE!!! Mes tuo pasirūpinsime, padėsime parduoti aukščiausia rinkos kaina.
Tel. (8-618) 88872

Mūrinį namą Skemų gyvenvietėje. Kaina 20 000 Eur.
Tel. (8-601) 74631

1 kambario butą Taikos g., 4 aukšte, renovuotame name. Kaina 24 000 Eur.
Tel. (8-614) 00920

• Skubiai parduodu sodybą. Juodupės sen., 2 km į Onuškio pusę. 0,6 ha žemės. Kaina sutartinė. Tel. 8 673 56 283. Rokiškis
• 20 a sklypą Jakšto g., Rokiškyje. Kaina sutartinė. Tel. 8 699 61 320. Rokiškis
• Prekybinį kioską. 2x5 m, apšiltintas, apsauginės žaliuzės, elektra. Kaina sutartinė. Tel. 8 699 61 320. Rokiškis
• Garažą mikrorajone prie Norfos. Kaina sutartinė. Tel. 8 699 61 320. Rokiškis
• Juodupės miestelyje, Prūdupės gatvėje. 13 a žemės sklypą (teritorija aptverta) su dviejų aukštų namu. Bendrasis namo plotas yra 70,66 kv. m, kurį sudaro 6 kambariai, ūkinis pastatas. Namas šildomas kietuoju kuru. Kaina 17600 Eur. Tel. 8 679 95 299. Vilnius
• 48,38 ha žemės ūkio paskirties sklypą, esantį Baušiškių k., Rokiškio r. Miškų ūkio žemės plotas net 9,52 ha. Žemės ūkio naudmenų plotas yra 38.58 ha. Šis žemės sklypas suformuotas atlikus kadastrinius matavimus. Tai puiki investicija. Kaina 165000 Eur. Tel. 8 677 59 277. Rokiškis
• Namą. Vieno aukšto su mansarda, statytas 1975 m. Mansarda neįrengta. Bendras namo plotas 138,45 kv. m. Namui priklauso 0,06 ha namų valdos žemės sklypas. Atlikti kadastriniai matavimai. Miesto nuotekų šalinimas, vietinis vandentiekis. Elektros instaliacija trifazė. Kaina 50000 Eur. Tel. 8 620 46 281. Rokiškis
• Rokiškio priemiestyje, apsuptą miško, rąstinę sodybą su 0,9282 ha namų valdos žemės sklypu. Namas vieno aukšto, 1940 m. statybos. Bendrasis gyvenamojo namo plotas 92,79 kv.m, kurį sudaro 5 kambariai. Įvestos vietinės komunikacijos. Kaina 29999 Eur. Tel. 8 620 46 281. Rokiškis
• Šalia Panemunėlio gl. st., apmūrytą namą su 27,9 a. žemės. Namas 1 aukšto su mansarda, statytas 1973 m. Bendrasis namo plotas 65,46 kv.m. Name įvestas vietinis vandentiekis ir kanalizacija. Namas apšildomas kietuoju kuru, išvedžioti radiatoriai. Kaina 13999 Eur. Tel. 8 620 46 281. Rokiškis
• Ežerų apsuptyje, tvarkingą, mūrinį namą. Duokiškio mstl, Kamajų sen, Rokiškio r. Namas statytas 1989 m., vieno aukšto su mansarda. Bendrasis plotas 166,42 kv. m. Sklypas 34 a. Kaina 27000 Eur. Tel. 8 677 59 277. Rokiškis
• Itin ramioje vietoje, medžių apsuptyje, Zarinkiškių k. Obelių sen. Rokiškio r., tvirtą sodybą. Sodyba medinė, apmūryta su mansarda. Ūkiniai pastatai: garažas, rūsys, pirtis, malkinė, du tvartai, sandėlys, lauko virtuvė. Sklypo plotas 70 a. Kaina 24500 Eur. Tel. 8 677 59 277. Rokiškis
• Mūrinį gyvenamąjį namą. Yra ūkinis pastatas, arti nėra kaimynų, 10 km. nuo Rokiškio. Tel. 8 611 47 548. Rokiškis
• Pusę gyvenamojo namo Respublikos g. 64 kv. m, miesto vandentiekis ir kanalizacijos sistema, namas tinkamas gyventi ar vykdyti komercinę veiklą. Su 13 a žemės sklypu (galima vykdyti statybinę veklą: galimi atskiri įvažiavimai į sklypą). Kaina 32000 Eur. Tel. 8 611 43 394. Rokiškis
• Erdvų, 65 kv. m, 3 kambarių butą Rokiškyje, Taikos g. Ilgas balkonas, didelis rūsys, nekampinis. Kaina 30500 Eur. Tel. 8 675 24 736. Rokiškis
• Strategiškai patogioje Rokiškio m. vietoje, Vytauto g. 2 kambarių butą (dalį namo). Bendrasis buto plotas 62 kv. m. Naudingas plotas 46,79 kv. m. Paskirtis - gyvenamoji.Komunikacijos miesto. Vanduo šildomas el. boileriu. Atskiras įėjimas. Kaina 12999 Eur. Tel. 8 677 59 277. Rokiškis
• 2 kambarių butą. Šalia maisto prekių parduotuvė, parkelis, autobusų stotelė vos už 40 m. Iki Nepriklausomybės aikštės tik 350 m.Bendras buto plotas 62 kv. m. Naudingas plotas 46,79 kv.m. Paskirtis - gyvenamoji. Kaina 12999 Eur. Tel. 8 677 59 277. Rokiškis
• 3 kambarių butą Sodų g., Rokiškyje. Antras aukštas, atskiras įėjimas, naujai išvedžiota elektros instaliacija, vandentiekis, pradėtas remontas. Šildomas kietu kuru. Apsvarstytume galimybę parduoti išsimokėtinai. Kaina 6300 Eur. Tel. 8 673 46 003. Rokiškis
• Medinį, gyvenamąjį namą Panemunėlio gelž. st. Bendrasis vidaus plotas 74 kv. m. Yra ūkinių pastatų (mūriniai). Žemės sklypas 28 a. Asfaltuotas privažiavimas. Kaina 5500 Eur. Tel. 8 683 84 798. Rokiškis
• Rokiškyje, patogioje vietoje, Vilties g. 2 kambarių butą. Bendras buto plotas 37 kv. m. Antras aukštas. Plastikiniai langai, balkonas, atskiras miegamasis, virtuvė sujungta su svetaine, tualetas kartu su vonia. Kieme visada yra vietos automobiliui. Kaina 25000 Eur. Tel. 8 677 63 965. Rokiškis
• Rokiškio raj., Laibgalių gyv. namą ir ūkinius pastatus. Namo plotas 120 kv. m, reikalingas dalinis remontas. Atlikti 20 a sklypo geodeziniai matavimai. Kaina 15000 Eur. Tel. 8 671 07 133. Rokiškis
• Naujai ir kokybiškai suremontuotą, 36,5 kv. m pusę namo. Galima iš karto gyventi. Sklypas 5,25 a. Šildymas šilumos siurbliu oras-vanduo, visur šildomos grindys. Su pagrindiniais baldais ir buitine technika. Galima įsirengti palėpę. Kaina 38000 Eur. Tel. 8 617 44 730. Rokiškis
• Naudotą, surenkamą metalinį garažą. Visos detalės sužymetos. Galiu atvežti į vietą, surinkti. Kaina 350 Eur. Tel. 8 687 73 343. Ukmergė
• Metalinį garažą. Nenaujas. Išmontuojamas. Kaina 350 Eur. Tel. 8 687 92 742. Rokiškis
• 1 kambario butą Taikos g., 4 aukšte, renovuotame name. Kaina 24000 Eur. Tel. 8 614 00 920. Rokiškis
• Labai geroje vietoje, Panemunėlio gel.st., namą su ūkiniais pastatais. 0,28 a žemės. Tel. 8 614 19 157. Rokiškis
• 2 kambarių butą, antrame aukšte. Kambariai į dvi puses, erdvi, 9 kv.m. virtuvė. Visame bute natūralaus medžio grindys. Kaina galutinė. Panevežio g. 34. Kaina 25000 Eur. Tel. 8 600 98 909. Rokiškis
• 2 ha žemės. Tel. 8 611 91 831. Rokiškis
• Erdvų, šviesų, tvarkingą 2 kambarių butą. 50,50 kv. m. Jaunystės g. Erdvi virtuvė, lieka beveik visi baldai, buitinė technika. Įstiklintas balkonas, kambariai į dvi puses. Tvarkinga laiptinė. Butas labai šiltas. Penktas aukštas. Kaina 31000 Eur. Tel. 8 600 98 909. Rokiškis

NUOMA

Išsinuomočiau arba pirkčiau žemę Kriaunų, Jūžintų seniūnijose.
Tel. (8-629) 49995

Išsinuomosiu žemę aplink Panemunėlio gelž. st., Kazliškį, Moškėnus, Kavoliškį, Žiobiškį.
Tel. (8-625) 14414

Išsinuomosiu arba pirksiu žemę Rokiškio rajone.
Tel. (8-616) 78570

• Pripučiamų batutų nuoma jūsų šventei. Atvežame į vietą, pastatome. Rokiškis ir aplinkiniai rajonai. Kaina 110 Eur. Tel. 8 677 09 366. Rokiškis
• Karcher Puzzi plaunančio siurblio nuoma Rokiškyje. Nuomos kaina: 1 para - 15 Eur, 2 paros - 25 Eur, 3 paros - 30 Eur. Kartu su siurbliu nemokamai duodama: 1. Profesionali Karcher chemija (8 l). 2. Nemokamas pristatymas ir paėmimas. Tel. 8 692 90 680. Rokiškis
• Išsinuomočiau dirbamą žemę. Žiobiškio, Kavoliškio, Kazliškio apylinkėse. Kaina sutartinė. Tel. 8 615 29 342. Rokiškis
• Nuo birželio 1d. išnuomojamas dviejų kambarių butas Aukštaičių g. 5 aukšte. Butas tvarkingas, su visais baldais ir buitine technika. Nuoma tik su sutartimi. Nuomos kaina 180 Eur. Tel. 8 620 31 920. Rokiškis
• Rokiškyje išsinuomosiu 1 kambario butą, arba pusė namo. Mokėčiau iki 100 Eur. Tel. 8 615 83 097. Rokiškis

PREKĖS VAIKAMS

• Minamą bagį. Kaina 35 Eur. Tel. 8 620 55 819. Rokiškis
• Ąžuoliuko mokyklos uniformą mergaitei. Dydis 140. Tel. 8 628 79 685. Rokiškis
• Geros būklės, vaikiškas supynes. Kaina 30 Eur. Tel. 8 625 81 278. Rokiškis
• Neščiosios diržą, Xl dydžio, su apsauga stuburui ir maitinimo kėdutę be defektų, švari, tvarkinga. Tel. 8 601 68 099. Rokiškis
• Vaikišką paspirtuką, dideliais ratais, patogus važinėti vaikui iki 6 metų . Kaina 15 Eur. Tel. 8 695 55 307. Rokiškis

RASTA\PAMESTA

• Mikrorajone rastas raktų ryšulys. Tel. 8 645 82 219. Rokiškis
• Gegužės 15 d., 17.30val., Uljanavos sodų kelyje, pirmas įvažiavimas, netoli autobusų stotelės pamestas telefono įdėklas. Jei radote, prašau paskambinti. Tel. 8 682 34 607. Rokiškis

SODO, DARŽO TECHNIKA

• Puikiai veikiantį pjūklą Stihl 911. 3,3 kW. Išsamesnė informacija telefonu . Kaina 170 Eur. Tel. 8 625 12 405. Rokiškis
• Savaeigę, kompaktiškai susilankstančią žoliapjovę Honda. Puikiai dirba. Obeliai. Kaina 140 Eur. Tel. 8 662 61 101. Vilnius
• Motobloką. Kaina 200 Eur. Tel. 8 606 74 172. Rokiškis
• Pjūklus Husqarna 560, 555, echo 620. Tel. 8 620 85 252. Rokiškis
• Pjūklą Dzionsenis CS2137. Tel. 8 648 73 565. Rokiškis
• Lenkišką trimerį, mažai naudotas. Tel. 8 614 19 157. Rokiškis
• Žoliapjovę-traktoriuką. Mechaninis, tvirtas (senesnio tipo), 2 peilių. Tel. 8 621 51 320. Rokiškis
• Šultnamio rėmą iš vamzdelių. 4x2 m. Kaina 30 Eur. Tel. 8 674 22 216. Rokiškis
• Geros būklės trimerį Murayama. Japonų gamybos. 1,3 kW. Tel. 8 683 06 559. Rokiškis
• Labai geros būklės pjūklą Jonsered. Galingas, cs 2258. Pjauta tik apie 30 metrų malkų. Tel. 8 683 06 559. Rokiškis

SPORTO IR LAISVALAIKIO PREKĖS

• Svorius. 24 kg. Tel. 8 621 51 320. Rokiškis
• Juostinį fotoaparatą Zorkii 4. Kaina 40 Eur. Tel. 8 682 30 962. Rokiškis

STATYBINĖ ĮRANGA

• Plastikinį nevarstomą langą. Pusę metų naudotas. Tel. 8 617 55 366. Rokiškis
• Dvejas, naudotas buto duris. Vienos durys su stiklu. Kaina 10 Eur. Tel. 8 682 30 962. Rokiškis

TRANSPORTO PRIEMONĖS

Važiuojantį krovininį mikroautobusą Fiat Ducato. 2002 m., 2,8 l, JTD. Visą arba dalimis (be T.A.) Reikia virinti kėbulą. Kaina sutartinė.
Tel. (8-698) 72 865

• Renault. 2000 m. 1,9 l, 45 kW. Dyzelis, TA iki 2023.03.16. Galima apžiūrėti Rokiškyje, Taikos g. 18. Kaina 850 Eur. Tel. 8 677 67 391, 8 629 50 988. Rokiškis
• Opel Meriva. Dyzelis, 2008 m., 1,7 l, 74 kW. TA iki 2023.04.30. Viskas veikia, sėdi ir važiuoji. Galima apžiūrėti Rokiškyje, Taikos g. 18. Kaina 1950 Eur. Tel. 8 629 50 988, 8 677 67 391.
• Ford Fiesta. 2006 m. 1,2 l, 55 kW. Benzinas, TA iki 2023.04.23. Galima apžiūrėti Rokiškyje, Taikos g. 18. Kaina 1150 Eur. Tel. 8 677 67 391. Tel. 8 629 50 988.
• Neblogai važiuojantį dviratį. Pakeista visa stabdžių sistema (rankenėlės, trosai, mechanizmai su kaladėlėmis), nauja pavarų perjungimo sistema (simpleksai, trosai, perjungėjai). Kaina 60 Eur. Tel. 8 638 36 629. Rokiškis
• Važiuojantį krovininį mikroautobusą Fiat Ducato. 2002 m., 2,8 l, JTD. Visą arba dalimis (be TA.) Reikalingas kėbulo virinimas. Kaina sutartinė. Tel. 8 698 72 865. Rokiškis
• VW Touran. 2003 m., 1,9 l, TDI, 77 kW. Lieti ratai, xenon, 2din magnetola, automatinė greičių dėžė, su TA. Supuvęs slenkstis. Pridedamas naujas. Kaina 1650 Eur. Tel. 8 606 74 172. Rokiškis
• VW Caravele. 1998 m., 2,4 l, dyzelis. Naujasnis priekis. Stumdomos duris iš abiejų pusių. Automobilis nenaujas, todėl turi savų trūkumų ir atitinkamą kainą. Buvo naudojamas darbui. Su TA iki 2021-10-23. Kaina 1250 Eur. Tel. 8 606 74 172. Rokiškis
• VW Touran. 2 l, dyzelis, 100 kW, 6 bėgiai, 2004 m. Be TA. Lieti ratai R17. Supuvęs slenkstis. Kaina 1000 Eur. Tel. 8 606 74 172. Rokiškis
• Honda CB 450. Užsiveda, važiuoja, tikrai gan tvarkingas. Yra įlenktas bakas, duslintuvus patvarkyti reikia, nes garsiai dirba. Su dokumentais. TA pasibaigė 2018 m. Aušinimas mišrus. Tepalai aušinami. Domina ir mainai. Kaina 580 Eur. Tel. 8 673 04 001. Rokiškis
• Gana tvarkingą 2005 m. BMW e61. TA galioja dar pusantrų metų, yra smulkių kėbulo defektų. Jūžintai. Kaina galutinė. Kaina 3500 Eur. Tel. 8 604 36 830.
• Opel Astra. 1998 m., 1,8 l, benzinas, TA iki rugsėjo mėn. Sėdi ir važiuoji. Tel. 8 614 19 157. Rokiškis
• VW Golf 5 plus. 2006 m., sidabrinis, 1,9 l. Tel. 8 699 19 182. Rokiškis
• Dvi vasaras važinėtą dviratuką Urban Gorilla Bmx. Triukai nedaryti, todėl būklė gera. Pakeista nauja galinė padanga. Kaina 70 Eur. Tel. 8 674 41 154. Rokiškis
• Mitsubishi Carisma. 1998 m., 66 kW, dyzelis. Tel. 8 608 41 444. Rokiškis
• Automobilį Volvo V40. 2002 m., 1,9 l, dyzelis. TA iki 2021.05.24. 75 kW. Universalas. Kaina 400 Eur. Tel. 8 658 50 027. Rokiškis
• Audi A6 C6. 2006 m., 2,7 l, TDI, 132 kW. Tvarkinga, daug privalumų. TA iki 2023-02. Tel. 8 683 06 559. Rokiškis
• Naudotą paspirtuką Hudora. Kaina 30 Eur. Tel. 8 621 36 258. Rokiškis
• Naudotą dviratį Bmx. Kaina 70 Eur. Tel. 8 621 36 258. Rokiškis

TRANSPORTO PRIEMONIŲ DALYS

• Lietus ratlankius su padangomis. R16 235/60. BMW originalas. Tel. 8 676 27 899. Rokiškis
• Jumz variklius. V6 900-1000 Eur. V8 1500-1600 Eur. V8 turbo iš K700 2000Eur. Varikliai geros būklės, galima užvesti, bei pristatyti į reikiama vieta. Kaina 1000 Eur. Tel. 8 682 77 421. Kupiškis
• Dalimis 1998 m. VW Passat B5. Universalas, 1,9 l, 81 kW, žalios spalvos. Tel. 8 614 87 836. Rokiškis
• Lietus ratus R17. Buvo ant Opel, bet tinka ir kitiems modeliams. BMW skylės tikrai yra. Kaina 150 Eur. Tel. 8 619 52 150. Rokiškis
• Audi originalų lietų ratų komplektą. R15. Kaina 65 Eur. Tel. 8 686 97 344. Rokiškis
• R16 5x112 lietus ratlankius su labai geromis padangomis, m+s, visiems sezonams. Kaina 120 Eur. Tel. 8 606 74 172. Rokiškis
• R17 lietus ratlankius su geromis padangomis. 5x112. Kaina 160 Eur. Tel. 8 606 74 172. Rokiškis
• Opel Frontera D žibintą. Kaina 55 Eur. Tel. 8 685 21 400. Rokiškis
• Honda priekinį žibintą. Kaina 55 Eur. Tel. 8 685 21 400. Rokiškis
• Originalius veidrodėlius VW Sharan, tempiant namelį. Kaina 55 Eur. Tel. 8 685 21 400. Rokiškis
• Originalius BMW R13 skardas. Kaina 25 Eur. Tel. 8 685 21 400. Rokiškis
• Multilock, bėgio svirčiai užrakinti. Kaina 25 Eur. Tel. 8 685 21 400. Rokiškis
• Peugeot 1,6 l, dyzelis, du purkštukus. Kaina 55 Eur. Tel. 8 685 21 400. Rokiškis
• 2008 m. Opel Zafira ir 2011 m. Astrosbag bagažinės uždangalus. Tel. 8 685 21 400. Rokiškis
• 2004 m. VW Polo, benzininį variklį (pilnas komplektas). Dėžė, dinamos, kompiuteriai, pusašiai. 1,2 l. Kaina 450 Eur. Tel. 8 685 21 400. Rokiškis
• 2004 m. VW Polo galinius stabdžių žibintus. Kaina 35 Eur. Tel. 8 685 21 400. Rokiškis
• VW Bora generatorių. Kaina 30 Eur. Tel. 8 685 21 400. Rokiškis
• Naują kuro talpą. Kaina 105 Eur. Tel. 8 685 21 400. Rokiškis
• Nenaudotą padangą. 6,50x16, GAZ-69. Tel. 8 687 89 378. Rokiškis
• VW Passat B5+ dalimis. Audi A4 B6 dalimis. Kaina sutartinė. Tel. 8 647 54 291. Rokiškis
• 215/65 R16 C Continental 2017 m., po 8 mm, visas keturias padangas. Su skardomis Transporter, 5/112, kaip naujas visas komplektas. Kaina 180 Eur. Tel. 8 685 75 884. Rokiškis
• Audi A6 R18 ratlankius su padangomis. Tel. 8 625 57 857. Rokiškis
• Audi ratus. Yra 5 vnt., geros būklės. Kaina 100 Eur. Tel. 8 625 17 722. Rokiškis
• Ford Galaxy dalimis. 2 l, 1999 m. Tel. 8 612 48 499. Kupiškis
• Važiuojantį autobusiuką VW Multivan. Be TA, dalimis. Kaina 500 Eur. Tel. 8 626 25 123. Rokiškis
• Audi ratus su m+s padangomis. Tel. 8 683 06 559. Rokiškis
• R15 VW lietus ratus. Su padangomis. Tel. 8 683 06 559. Rokiškis
• R16 Volvo lietus ratus. Kaina sutartinė. Tel. 8 683 06 559. Rokiškis

VAIZDO TECHNIKA

• Filmavimo kamerą Trinicon. Kaina 55 Eur. Tel. 8 685 21 400. Rokiškis
• Android TV box Beelink r98 Iptv priedėlį. Kaina 42 Eur. Tel. 8 675 00 301. Rokiškis
• Gerai rodantį televizorių Thomson. Priedėlio nereikia. Kaina 100 Eur. Tel. 8 694 01 135. Rokiškis
• Palydovinę anteną, 1,65 m skersmens. Kaina 25 Eur. Tel. 8 682 30 962. Rokiškis

ŽEMĖS ŪKIO TECHNIKA

Pievų žolės smulkintuvą, kultivatorių, plūgą, frezą.
Tel. (8-620) 31828

• Pievų žolės smulkintuvą, kultivatorių, plūgą, frezą. Tel. 8 620 31 828. Rokiškis
• Talpas vandenui su važiuokle. Kaina 170 Eur. Tel. 8 620 55 819. Rokiškis
• Arklinę šienapjovę, kabinamą prie traktoriaus. Naudota. Kaina 200 Eur. Tel. 8 652 69 212. Vilnius
• 2015 m. traktorių John Deere 5100m. Pirktas naujas, labai mažai naudotas, 700 motovalandų. Nėra PVM. Kaina 38000 Eur. Tel. 8 674 22 216. Rokiškis
• Naudotą lenkišką segmentinę šienapjovę. Kaina 120 Eur. Tel. 8 682 16 830. Rokiškis
• Šieno rinktuvą. Kaina 500 Eur. Tel. 8 686 93 436. Rokiškis
• Centrinę traukę traktoriui T-150.

Gegužės 21-oji, penktadienis, 21 savaitė

Iki Naujųjų liko 224 dienos
Pasaulinė kultūrų puoselėjimo diena
Lietuvos tautinių bendrijų diena
Saulė teka 5.05 val., leidžiasi 21.26 val.
Dienos ilgumas 16.21 val.
Mėnulis – priešpilnis.

Savo vardadienius šiandien švenčia:

Ankantas, Atėnė, Gėlė, Kytautas, Kytautė, Kyvainas, Kyvainė, Teobaldas, Vaidevutis, Vaidys, Valentas, Vydmina.

Rytoj: Alda, Aldas, Aldis, Aldona, Aldonas, Alena, Eimantas, Elena, Ilona, Julė, Julija, Rita.

Poryt: Deziderijus, Gertaras, Gertarė, Gertas, Gertautas, Gertautė, Gertys, Ivona, Kilmantas, Kilmantė, Kilmina, Kilminas, Tautvyda, Tautvydas, Tautvydė, Žydrūnas, Žydrūnė.

Dienos citata

„Gyvenk su žmonėmis taip, kad tavo draugai netaptų priešais, o priešai taptų draugais"
(Heraklitas).

Šiandien pasaulio istorijoje

1904 m. Paryžiuje įsteigta Tarptautinė futbolo federacija FIFA.

1927 m. amerikietis Čarlzas Lindbergas tapo pirmuoju lakūnu, kuris vienas pats perskrido Atlanto vandenyną - iš Niujorko į Paryžių. Pirmoji moteris tai padarė po 5 metų.

1932 m. Amelija Erhart viena per 15 valandų perskrido Atlantą nuo Long Ailendo Niujorke iki Paryžiaus ir tapo pirmąja moterimi, padariusia tokį žygdarbį.

Šiandien Lietuvos istorijoje

1563 m. Ragainėje, Mažojoje Lietuvoje, mirė pirmosios lietuviškos knygos „Katekizmas" autorius Martynas Mažvydas.

1915 m. Vilniuje įkurta Lietuvių draugija nukentėjusiems nuo karo šelpti, gyvavusi iki 1918 metų.

1916 m. Šveicarijos mieste Lozanoje prasidėjo Lietuvių konferencija.

1939 m. atidaryta Kauno sporto halė.

1998 m. Seimas ratifikavo sutartį įsteigti bendrą Baltijos šalių batalioną BALTBAT.

Post scriptum

Geriau skriaudą patirti, nei ją daryti.

LAISVALAIKIUI

				9				6
	6	2		5			8	
9					2	5		4
	4			1				2
			8		4			
1				6			9	
8		3	7					1
	5			4		9	3	
4				3				

Tel. 8 687 89 378. Rokiškis
• Tvarkingą japonišką traktoriuką Hinomoto E25 su plaktukine žoliapjove ir freza. Jūžintai. Kaina 3200 Eur. Tel. 8 631 25 562.
• Akpil 7 korpusų vagotuvą su aketėlėmis. Naudotas tik 5 metus, naujo kaina 1175 Eur. Kaina 600 Eur. Tel. 8 674 22 216. Rokiškis
• 5 vagų naudotą vagotuvą-kauptuvą. Naujos padangos. Kaina 250 Eur. Tel. 8 674 22 216. Rokiškis
• Naudotus skriemulius. 22, 20, 13 cm skersmens. Tel. 8 682 30 962. Rokiškis
• Žemės ūkio techniką. ZIL, dyzelis. Tel. 8 628 56 657. Rokiškis

Rokiškio SIRENA
www.rokiskiosirena.lt
❑Naujienos
❑Skelbimai
❑Video
ir fotogalerijos
Rokiškio SIRENA

Laisvesnio karantino režimu galės gyventi 16 savivaldybių

Laisvesnio karantino sąlygomis galės gyventi 16 šalies savivaldybių, nusprendė Vyriausybė.

Pagal nutarimą, švelnesnės karantino režimo priemonės negu visoje šalyje gali būti taikomis Birštono, Neringos, Pagėgių bei Biržų, Ignalinos, Joniškio, Klaipėdos, Kretingos, Mažeikių, Pasvalio, Rokiškio, Skuodo, Šilalės, Šilutės, Tauragės, Telšių rajono savivaldybėse.

Šis nutarimas įsigalioja nuo pirmadienio.

Į sąrašą įtrauktos savivaldybės, kuriose 14 dienų koronaviruso infekcijos sergamumo rodiklis 100 tūkst. gyventojų siekė mažiau kaip 200 atvejų – Birštono ir Neringos bei Ignalinos, Kretingos, Mažeikių ir Skuodo rajonų savivaldybės.

Kaip nurodoma teikime, sergamumas šiose savivaldybėse pastarąsias dvi savaites siekė tarp 165–198 atvejų 100 tūkst. gyventojų.

BNS inform.

Pieno supirkimo kainos balandį mažėjo

Vidutinė natūralaus pieno supirkimo kaina balandžio mėnesį buvo 318,6 euro už toną – 0,7 proc. mažesnė nei kovą, bet 13 proc. didesnė nei 2020 metų balandį.

Vidutinė bazinių rodiklių pieno supirkimo kaina per mėnesį padidėjo 0,9 proc. ir buvo 253,1 euro, skelbia Žemės ūkio ministerija.

Per keturis šių metų mėnesius supirkta 393,89 tūkst. tonų pieno – 1,8 proc. mažiau, palyginti su 2020 metų tuo pačiu laikotarpiu. Vien balandį supirkta 100,58 tūkst. tonų – 0,5 proc. mažiau.

BNS inform.

Geležinkelio stotyse bus įrengta moderni valdymo sistema

Lietuvos geležinkelio stotyse 2022 metais ruošiamasi įdiegti modernią valdymo sistemą. Šiuo metu vyksta rangovo konkursas, kurio laimėtojas per 12 mėnesių įdiegs sistemą 106 stotyse, pranešė „Lietuvos geležinkeliai".

Naujoji sistema automatiškai rinks, sistemins ir apdoros statistinius duomenis bei efektyviau išnaudos stotyse esančius vagonus, formuos sąstatus, rekomenduos optimalius manevravimo maršrutus.

Konkurso vertės bendrovė kol kas neatskleidžia.

Kepti ridikėliai - tobulas garnyras!

Ingredientai:
• 200 gramų ridikėlių (ar kiek tik norite)
• 1 saujelė žalumynų (smulkintų, petražolės, kalendros - viskas tinka)
• pagal skonį druskos
• pagal skonį maltų juodųjų pipirų
• šiek tiek sviesto (kepiau Ghee, bet tinka ir paprastas sviestas ar aliejus)

Gaminimas:
Gaminimas toks paprastas, kad net nėra ką rašyti: ridikėlius nuplaukite, nupjaukite lapelius ir galiukus. Didesnius ridikėlius pjaustome ketvirčiais, mažesnius - pusiau. Keptuvėje įkaitinkite šiek tiek sviesto. Dėkite ridikėlius ir maišydami ant vidutinės ugnies kepkite apie 12-15 minučių, kol ridikėliai skaniai suminkštėja ir lengvai paskrunda. Tada druska, pipirai, smulkinti žalumynai ir skanaujam! Beje, jeigu norite visiškai tingėti – galima kepti ir orkaitėje. Pjaustytus ridikėlius dėkite į dubenį, apšlakstykite alyvuogių aliejumi ir prieskoniais, rankomis pavėtykite, kad gerai viskuo pasidengtų ir šaukite į iki 200 laipsnių įkaitintą orkaitę kokioms 20-30 minučių (arba kol apskrus ir suminkštės taip, kaip jums patinka). Su ridikėlių skoniais irgi žaiskite drąsai. Pvz. labai skanu ridikėlius pagardinti trupučiu malto kumino, žiupsneliu rūkytos paprikos ir šiek tiek laimo sulčių, o vietoje petražolių - kalendra. Arba drauge su jais pakepinti česnako, vietoje sviesto naudoti alyvuogių aliejų ir pagardinti čiobreliais (ar Provanso žolelėmis) bei šlakeliu citrinos sulčių. Laisvę fantazijai ir skaniems keptiems ridikėliams!

Karinį poligoną bus galima steigti bet kurioje šalies vietoje

Karinį poligoną bus galima steigti bet kurioje šalies vietoje – ne tik Žemaitijoje, pranešė Aplinkos ministerija.

Tokia galimybė atsirado papildžius Lietuvos Respublikos teritorijos bendrojo plano (LRBP) sprendinį – atsisakyta ankstesnio prioriteto jį steigti penkias Žemaitijos savivaldybes kertančioje teritorijoje.

„Tokiai alternatyvai sudaryti pakanka papildyto LRBP sprendinio, nes būtų visiškai neracionalu keisti praėjusios kadencijos Seimo patvirtintą LRBP koncepciją ir perdaryti grafinius sprendinius. Tai užtruktų apie dvejus metus ir kainuotų apie 1,4 mln. eurų", – rašoma pranešime.

Kur steigti naująjį poligoną, nuspręs Krašto apsaugos ministerija (KAM), kuri vasarį pranešė atšaukianti kariniam poligonui rezervuotas teritorijas Vakarų Lietuvoje.

Kovą aplinkos ir krašto apsaugos ministrai S. Gentvilas bei Arvydas Anušauskas pranešė vietos naujam poligonui ieškosiantys ne tik Žemaitijoje, bet ir visoje šalies teritorijoje.

Patikslinti LRBP sprendinį sutarta atsižvelgiant į Telšių, Mažeikių, Šiaulių, Akmenės, Kelmės savivaldybių bei jų bendruomenių prašymus, kad būtų galima atlikti galimybių ir poreikio studiją naujam kariniam poligonui bei karinio mokymo teritorijoms įrengti visoje Lietuvos teritorijoje.

Naujas poligonas Lietuvos kariuomenei reikalingas, siekiant užtikrinti tinkamas sąlygas treniruotis Lietuvos ir NATO sąjungininkų kariams.

Lietuvoje didžiausi yra Pabradės ir Gaižiūnų poligonai, bet stiprėjant Lietuvos kariuomenei ir augant sąjungininkų karių skaičiui jų ima nebepakakti, o plėtra jau praktiškai nebeįmanoma.

BNS inform.

Beveik penktadalio dešimtokų matematikos žinios nėra patenkinamos

Beveik penktadalio dešimtokų matematikos žinios nesiekia patenkinamo lygio, rodo pagrindinio ugdymo pasiekimų patikrinimo (PUPP) rezultatai.

Nacionalinė švietimo agentūra pradėjo skelbti šio patikrinimo rezultatus.

„Šiais metais dešimtokų pagrindinis ugdymo pasiekimų patikrinimas, vykęs nuotoliniu elektroniniu būdu, didelių staigmenų neatnešė ir naujų rezultatų tendencijų neatskleidė. Svarbu atkreipti dėmesį, jog šie mokinių rezultatai bus panaudoti rengiantis būsimiems brandos egzaminams", – sakė Nacionalinės švietimo agentūros direktorė Rūta Krasauskienė.

Dešimtose klasėse ugdymo proceso pabaigoje organizuojami privalomieji lietuvių kalbos ir literatūros, matematikos ir pasirenkamieji gimtosios baltarusių, lenkų, rusų bei vokiečių kalbos pagrindinio ugdymo pasiekimų patikrinimai.

Šiemet matematikos pasiekimų patikrinimą laikė 24 tūkst. 841 mokinys. Surinktas taškų vidurkis siekė 25 taškus iš 45 galimų.

Anot pranešimo, daugiausia – 44,7 proc. – beveik pusė visų mokinių, pasiekė pagrindinį lygį, 17,9 proc. – patenkinamą lygį, o 17,8 proc. pasirodė geriausiai, pasiekdami aukštesnįjį lygį. 19,7 proc. laikiusiųjų nepasiekė patenkinamo lygio.

Lietuvių kalbos ir literatūros pasiekimų patikrinimo užduotis laikė 24 tūkst. 803 mokiniai. Apibendrinti jų rezultatai dar neskelbiami, nes kol kas žinomi tik užduoties raštu vertinimai, o dalis dešimtokų dar neatliko lietuvių kalbos ir literatūros dalies žodžiu. Ją mokiniai gali atlikti iki ugdymo proceso pabaigos. Tokių mokinių yra apie šeštadalis visų dalyvaujančių lietuvių kalbos ir literatūros pasiekimų patikrinime.

Atlikdami užduotį raštu mokiniai dažniausiai – 40,6 proc. – rinkosi temą „Kuo meilė praturtina žmogų", 19,3 proc. rašė „Ar elgtis garbingai lengva", 17,5 proc. – „Kodėl reikia mokėti pagrįsti savo nuomonę", 13,9 proc. – „Ar jautrumas tebėra vertybė".

Šiais mokslo metais pasiekimų patikrinime turėjo dalyvauti 25 tūkst. 689 mokiniai, tačiau dėl įvairių priežasčių dalyvavo ne visi.

Anot Nacionalinės švietimo agentūros pranešimo, dėl pateisinamų priežasčių neatvykusieji į pasiekimų patikrinimą ar pasiekimų patikrinimo dalį galės dalyvauti pakartotiniame pasiekimų patikrinime birželio 8–18 dienomis.

Norėdami įgyti pagrindinio ugdymo išsilavinimą, visi mokiniai dešimtoje klasėje laiko pasiekimų patikrinimą.

Įgiję pagrindinį išsilavinimą, toliau paaugliai gali mokytis pagal vidurinio ugdymo arba profesinio mokymo programą.

BNS inform.

Orų prognozė gegužės 21-24 d.

Diena	Debesuotumas	Temperatūra	Vėjas	Pastabos
Gegužės 21 d.		Naktį 6 Dieną 16	V, 5-10 m/s	
Gegužės 22 d.		Naktį 11 Dieną 16	V, 3-8 m/s	
Gegužės 23 d.		Naktį 10 Dieną 16	PV, 5-10 m/s	
Gegužės 24 d.		Naktį 7 Dieną 17	PV, 5-10 m/s	

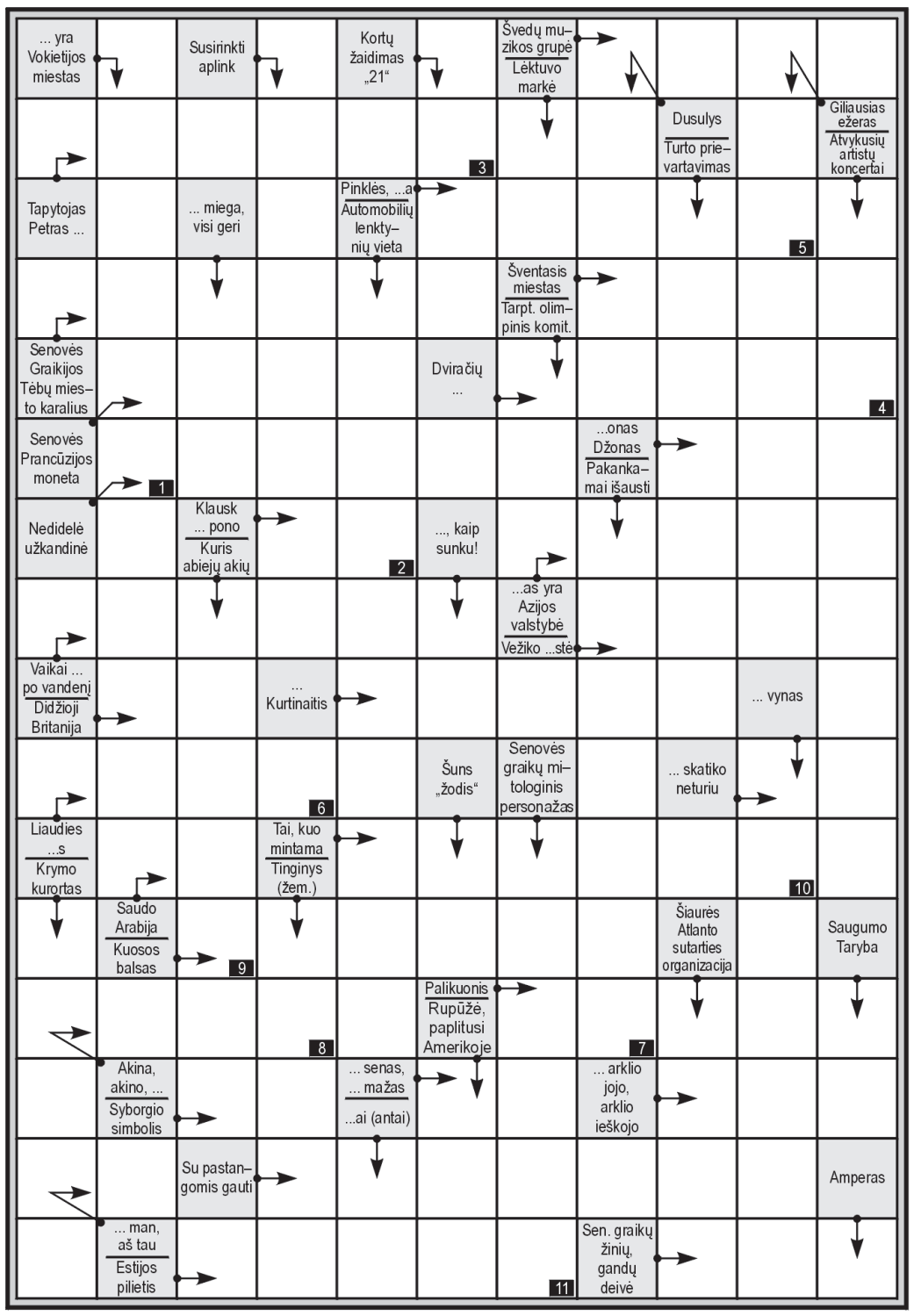

1	2	3	4	5	6	7	8	9	10	11

Gegužės 7-osios kryžiažodžio atsakymai
Vertikaliai: Trimaranai. Adata. Zylė. Dužo. Alytus. Danė. Kas. Avėjo. Serga. Po. Ajeras. Oai. Alebarda. Erdvus. Ekartė. Eir. GP. Jus. Iro. Oktantas. ORT. Jam. Aklė. Saitais..
Horizontaliai: Pievos. Vaza. Dyla. Odeta. Alyva. Via. Tėtėė. Burna. Uja. Tk. Soja. Gal. Rio. Elipsė. Re. Mada. Abejos. Un. Sakura. Rožės. Rasti. Dr. Ne. Kroatija. Aga. Ėrai. Irisais. Oms.
Pažymėtuose langeliuose: Žalvarnis.

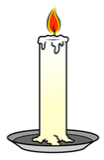

Galimybė įamžinti brangaus žmogaus atminimą

Netektis pasibeldė į jūsų artimųjų, draugų, kaimynų namus? Negalite jų aplankyti ir užjausti asmeniškai? Mes siūlome jums pagalbą – pareikškite užuojautą „Rokiškio Sirenos“ puslapiuose. Nuoširdaus palaikymo ir pagarbos žodžiai visam laikui liks laikraščio puslapiuose. Siūlome šia galimybe pasinaudoti veltui: tereikia ateiti į „Rokiškio Sirenos“ redakciją, jos reklamos priėmimo vietas ar atsiųsti užuojautos tekstą elektroniniu paštu.

Norite įamžinti velionio atminimą, jo prasmingus darbus? „Rokiškio Sirena“ pasirengusi padėti: pagal jūsų pateiktus duomenis padėsime parašyti ir išspausdinsime nekrologą už priimtiną kainą. Pasinaudokite galimybe pagerbti į Amžinybę išėjusius brangius žmones.

Kelias atveda, kelias išveda, trumpą mirksnį suteikęs gyventi...
Dėl sesers **Genovaitės** mirties nuoširdžiai užjaučiame Nijolę Gasiūnienę.

Regina ir Eugenijus Dūdos,
Lina ir Nerijus Kralikai

Laikas gydo žaizdas, tik amžiams išėjusio žmogaus nesugrąžins. Tegul tą tuštumą nors menka dalele užpildo mūsų atjauta ir palinkėjimas stiprybės.
Nuoširdžiai užjaučiame Nijolę Gasiūnienę dėl sesers **Genovaitės** mirties.

Genovaitė ir Rimantas Deksniai,
Rasa ir Jonas Šimėnai

Užuojautos „Rokiškio Sirena“ laikraštyje ir interneto svetainėje spausdinamos nemokamai. Tekstus galite siųsti: el. paštu reklama@rokiskiosirena.lt Facebook žinute arba skambinkite +37066676777

RUB
ROKIŠKIO RAJONO SAVIVALDYBĖS
JUOZO KELIUOČIO VIEŠOJI BIBLIOTEKA

PARODOS
Viešojoje bibliotekoje:
„Šokio menas albumuose“, parodų galerijoje „Autografas“.
Knygų paroda „Geltoni knygų atspalviai“, Skaitytojų aptarnavimo skyriuje.
Literatūros paroda „Lietuvių tautos žadintoja Liudvika Didžiulienė-Žmona“ (165-osioms g. m.), Informacijos ir kraštotyros skyriuje.
Arūno Augučio ekslibrisų paroda, Meno ir muzikos erdvėje.
Viešosios bibliotekos Vaikų ir jaunimo skyriuje:
Spaudinių paroda „Tu spindėk, mano Mama, kaip saulė“, skirta Motinos dienai.
Kūrybinių darbų paroda „Tau, mama, gražiausi pasaulio žiedai“, skirta Motinos dienai.

Virš Lietuvos praskrido JAV bombonešis B-52

Demonstruojant NATO sąjungininkų solidarumą ir vienybę, virš Lietuvos trečiadienį praskrido JAV strateginis bombonešis B-52, pranešė Krašto apsaugos ministerija.

Pavakarę bombonešis praskrido virš Vilniaus, šis praskridimas – iš anksto koordinuotas JAV ir kitų NATO sąjungininkų pajėgų treniruotės dalis.

„Treniruotės metu demonstruojamas Aljanso solidarumas ir vienybė. JAV su sąjungininkais Europoje įtvirtina savo kolektyvinės gynybos įsipareigojimus ir gebėjimą operatyviai reaguoti į grėsmes globaliu mastu“, – rašoma pranešime.

Treniruotėje dalyvavęs bombonešis B-52 praskrido pro Vilniaus oro uostą.

Tai nėra pirmas kartas, kai JAV strateginiai bombonešiai atlieka tokias treniruotes virš Baltijos šalių ir kitų NATO valstybių. Nuo 2018 metų JAV su NATO sąjungininkais atliko daugiau kaip 200 bombonešių B-52 treniruočių.

BNS inform.

AUGALAI

Valytus grikius. Kaina 800 Eur už toną.
Tel. (8-616) 78570

Raudonųjų dobilų sėklą.
Tel. (8-623) 18913

• Kviečius, kvietrugius, avižas ir jų miltus. Nemokamai atvežu. Tel. 8 652 80 328. Rokiškis

• Kviečius, miežius. Švarūs, likę nuo sėklos. Tel. 8 627 34 750. Rokiškis

BALDAI

Itališką šviesią sekciją. Vienetinė, gerai išlaikyta, labai talpi. Buvo mokėta 350 Eur, parduosiu už 250 Eur.
Tel. (8-694) 76 678

Tvarkingus: sekciją, kampą, sofą-lovą, fotelį-lovą, lovas, spinteles.
Tel. (8-685) 42153

• Itališką šviesią sekciją. Vienetinė, gerai išlaikyta, labai talpi. Buvo mokėta 350 Eur, parduosiu už 250 Eur. Tel. 8 694 76 678. Rokiškis

• Stalą. Išsitiesia, pasiimti patiems, 12 km nuo Rokiškio. Kaina 10 Eur. Tel. 8 623 80 442. Rokiškis

Gauta nauja siunta naudotų baldų iš Vokietijos, parduotuvėje
Vytauto g. 5, Rokiškis, www.rokbaldai.lt.
Pristatome į namus.
Tel. (8-606) 32095, (8-685) 20550

• Sekciją-spintelę. Galima kombinuoti, kaip jums patogiau. Trijų dalių. Pasiimti patiems. Kaina 60 Eur. Tel. 8 612 85 788. Rokiškis

• Naudotą, pintą sofą-lovą. Kaina 65 Eur. Tel. 8 686 97 344. Rokiškis

• Lentyną - stovą gėlėms „Mėnulis“. Gylis 26 cm, plotis 100 cm, aukštis 200 cm. Karkasas metalas, lentyna spygliuotis. Nauja. Galima pagaminti ir kitų spalvų, kitos medienos. Kaina 90 Eur. Tel. 8 674 40 825. Rokiškis

• Lentyną - stovą gėlėms „Širdelė“. Gylis 24 cm, plotis 80 cm, aukštis 165 cm. Karkasas metalas, lentyna spygliuotis. Nauja. Galima pagaminti ir kitų spalvų, kitos medienos. Kaina 70 Eur. Tel. 8 674 40 825. Rokiškis

• Mažai naudotą, reguliuojamo aukščio stalą ir kėdes. Reguliuojamas stalviršio pasvirimo kampas. Ištraukiamas stalčius knygoms ir rašymo reikmenims sudėti. Kaina 65 Eur. Tel. 8 687 16 363. Rokiškis

• Ką tik atnaujintą ir pervilktą geru ilgaamžiu gobelenu minkštą kampą. Tvirtas, kokybiškas, pagamintas Lietuvoje (Korfu). Yra miegamasis mechanizmas ir patalynės dėžė. Plotis 2,40 m. Kaina 400 Eur. Tel. 8 610 29 477. Rokiškis

• Naują dušo padą. Nenaudotas, reguliuojamas aukštis, 90×80 cm. Kaina 30 Eur. Tel. 8 605 98 819. Rokiškis

- Visos kapų tvarkymo ir restauravimo paslaugos.
- Paminklų gamyba, kapų tvarkymas.
- Natūralaus akmens paminklai ir kiti gaminiai.
- Priimame nestandartinius užsakymus.
- Dirbame visoje Lietuvoje.
- Suteikiame garantiją ir galimybę mokėti dalimis.
- Siūlome nuolatinę kapaviečių priežiūrą: sodinti ir laistyti gėles, uždegti žvakes švenčių metu.

Tel. +370 695 01401

KAPAVIEČIŲ TVARKYMAS
- Restauruojame senas kapavietes
- Betonuojame, klijuojame akmenį
- Užpilame skaldele, smėliu, žemėmis
- Dedame trinkeles
- Tiesiname, statome paminklus
- Klijuojame plyteles,
- Dengiame granito plokštėmis

Tel. +370 607 87992, +370 677 52554

Pramogų kampelis
Siūlo įvairių batutų nuomą jūsų pramogoms ištisus metus
Slidžių komplektų ir rogių nuomą žiemos pramogoms
Tel.nr.+37067974764
Facebook: Pramogų kampelis
El.paštas: sigjola@gmail.com

MOBILIEJI TELEFONAI

- Naują Redmi Note 10. Baltas, Amoled ekranas, Android 11, Stereo garsas, 4/64 GB, 5000 mAh baterija. Kaina 150 Eur. Tel. 8 601 14 335. Rokiškis
- Redmi Note 10. Stereo garsas, 4/128 GB, 5000 mAh baterija, Žalias. Naujas. Kaina 180 Eur. Tel. 8 601 14 335. Rokiškis
- Veikiantį telefoną Nokia. Kaina 50 Eur. Tel. 8 694 01 135. Rokiškis
- Įvairius telefonus. Kaina 10 Eur. Tel. 8 648 73 565. Rokiškis
- Apple iPhone 11, 64 GB. Pilnas komplektas. Tel. 8 683 06 559. Rokiškis

ANEKDOTAI

Paveikslų galerijoje dama klausinėja gido:

– Sakykite, šio paveikslo autorius Mane?

– Ne, madam, tai Van Gogas.

– O šis- tikriausiai, Dali?

– Ne, madam, tai Gogenas.

– O štai šis – tai Pikaso! Išties, tai – tikrų tikriausias Pikaso!

– Ne, madam, tai – evakuacijos planas.

***

Mozė pasakė:

–Viskas iš Dievo.

Saliamonas pasakė:

–Viskas iš proto.

Jėzus pasakė:

–Viskas iš širdies.

Marksas pasakė:

–Viskas iš poreikių.

Froidas pasakė:

–Viskas iš sekso.

Einšteinas pasakė:

–Viskas reliatyvu...

Kiek žydų, tiek nuomonių...

***

Skelbimas: „Parduodu vestuvinę suknelę... Laiminga... Tekėjau su ja jau 6 kartus!”

***

– Iš kur jūs atvykote?

– Iš Izraelio.

– O, tuomet jums labai patiks šis sūris.

– Kodėl gi?

– Jam 30 proc. nuolaida.

***

Ji jam buvo labai brangi. Ir jis susirado pigesnę.

***

Vakar konjaką „Napoleonas“ užsigėriau degtine „Kutuzovas“. Iš ryto suvokiau visus 1812 metų karo žiaurumus.

***

Senas suvalkietis prašo seno bolševiko paaiškinti jų politikos prasmę.

– Mes – prieš privačią nuosavybę. Viskuo, ką turite, privalote pasidalinti su manim. Na, pavyzdžiui, ką jūs turite?

– Hemorojų ir akmenis inkstuose...

***

Verslininko Petraičio klausia, kaip jis tapo milijonieriumi?

– Žmonos dėka.

– Kaip tai?

_ Man tiesiog buvo įdomu, kada ji nustos skųstis pinigų trūkumu. Beje, man tai įdomu ligi šiol.

***

Atsidaviau darbui. Maniau, kad už pinigus, bet kai pamačiau atlyginimą, supratau – iš meilės...

***

Jaunuolis guodžiasi bičiuliui:

– Atėjo laikas man vesti, o barzda, kaip tyčia, neauga. Ir kas už manęs, tokio su trim plaukais pasmakrėj, eis? Ir pikčiausia, kad gi mano senelis, tebūnie lengva jam žemelė, turėjo ne barzdą, o tikrą mišką!

– Vadinasi, – sako bičiulis, – tu panašus ne į senelį, bet į močiutę.

– Tu teisus... Močiutės, tebūnie lengva jai žemelė, barzdelė tikrai buvo retoka...

***

Vienintelė dama, kuriai tinka ūsai, yra katė.

***

Parduotuvės, prekiaujančios durimis, apsauginis jau trečia savaitė negali rasti išėjimo.

***

Gyvenimo aprašymo skiltyje „šeimyninė padėtis“ Petras visada rašydavo: „Be išeities“...

***

Atminkit, linkėdami kitiems sveikatos, gydytojams linkite skursti.

***

– Vakar lankiausi pas psichoterapeutą. Jis man patarė visas savo blogas mintis visai nakčiai palikti už durų.

– Na, ir pavyko?

– Ne, vyras kategoriškai atsisakė miegoti gatvėje...

***

Senelis suvalkietis moko anūką:

– Kalbėdamas turi apgalvoti kiekvieną sakomą žodį. Frazė „Tėti, tu labai geras“ bus įvertinta menkaverčiu plastmasiniu kinų gamybos šautuvėliu. O, štai, frazė „Tėti, aš noriu būti toks pat protingas, kaip ir tu“ – tai jau rimta paraiška dviračiui.

***

– Be reikalo mes barėme savo dukrą, kad pasidarė pirsingą. Dabar, kai jos nosyje šitas žiedas, žadinti ją į mokyklą tapo žymiai paprasčiau.

***

Iš šauktinių instruktažo:

– Gerti degtinę kareivinėse griežtai draudžiama, čia jums ne vaikų darželis!

***

– Ponas siuvėjau, aš tik vakar pasiėmiau iš jūsų švarką, o jau šiandien iširo visos nugaros siūlės...

–Taigi, aš jums ir sakiau, kad sagos gerai prisiūtos!

***

Susijaudinęs žmogelis užeina į miesto morgą:

–Brolis pradingo, jau dvi dienos, kaip jo nėra. Ar jis, neduok Dieve, ne pas jus?

– O kokios jo žymės?

– Na, jis švepluoja...

***

Smegenų, aišku, nesimato, bet kai jų nėra – iškart krenta į akis.

***

Suvalkietis kunigas vakare šnekasi su kaimynu:

– Šiandien buvo sunki diena, aš sutuokiau tris poras ir septynios širdys buvo labai laimingos.

– Jūs, tikriausiai, norėjote pasakyti „šešios širdys“ ?

– Nejaugi jūs manote, kad aš tai dariau veltui?

***

–Vakar mano uošvę užpuolė maniakas.

– Viešpatie, koks siaubas!

– Taip pat ir jis pasakė...

***

Į klausimą „Morka – bulvė – svogūnas – Lexus: koks žodis netinka šioje sekoje?“ , penktaklasis suvalkietis Petriukas atsakė:

– Morka, bulvė, svogūnas.

***

Žmonos nuotrauka piniginėje kaskart primena man, kad pinigų jos vietoje, galėjo būti žymiai daugiau.

***

Mįslė: Sėdi kabinete trise. Vienas dirba, du ne. Kas?

Atsakymas: 1 ventiliatorius ir 2 valstybės tarnautojai.

***

– Maryte, aš internete perskaičiau, kad 2022 metais išgyvens tik tie Zodiako ženklai, kurie turi ragus – Avinai, Jaučiai, Ožiaragiai. O aš, Maryte, juk Skorpionas –tai kas dabar bus?

- Nesijaudink, Petrai, viską, ką galėjau – padariau. Gyvensi ilgai ir laimingai.

***

Suvalkietis Petras prašosi priimamas į partizanų būrį. Būrio vadas pažada su sąlyga, jei jis išplatins pluoštą atsišaukimų. Kai po geros savaitės Petras sugrįžta, vadas jo klausia:

– Kur taip ilgai buvai dingęs?

Ištraukęs iš kišenės saują banknotų, Petras atsako:

– Tai, kadgi ir prekę jūs man įbrukot.

***

Moterys... Jos visai, kaip Kūlverstukas – šiltos, minkštos, myli ausimis ir visą gyvenimą gyvena su kažkokiu krokodilu.

***

– Maryte, žinai, šita suknelė tave labai storina...

– Ačiū Dievui, nes aš vis čeburekus kaltinau.

***

Čiukčių mokslininkai nustatė, kad žemė nėra apvali. Ji purvina ir girgžda tarp dantų.

***

Trys blondinės beldžiasi į Rojaus vartus. Šventasis Petras pažada įleisti, jei jos teisingai atsakys į kokį nors Katekizmo klausimą. Pavyzdžiui, kas tai yra Velykos?

– Tai čia, kuomet rudenį kepamas kalakutas ir visi baisiausiai persivalgo,- sako pirmoji.

– Blogai, keliauk sau, – sako šv. Petras

– Aš tikrai žinau, –skuba antroji, – kad tai yra žiemą, kai puošiamos eglės ir dovanojamos dovanos.

Šv. Petras neatrakina vartų ir jai.

– Velykos, – sako trečioji blondinė, – tai kuomet Jėzus su savo mokiniais valgė vakarienę, o Judas jį išdavė. Ir kai jie miegojo sode, atėjo romėnai ir jį suėmė, mušė, nukryžiavo, po to nuėmė nuo kryžiaus ir paguldė į olą. Olos angą užritino dideliu akmeniu, o dar vėliau jis prisikėlė...

– Na, nieko sau, – tyliai sušnibžda šv. Petras ir jau taikosi atrakinti Rojaus vartus, bet trečioji blondinė tęsia:

– O dabar, kartą per metus, šitą akmenį nuridena, ir jeigu jis išlenda ir pamato savo šešėlį – žiema trunka dar šešias savaites...

***

Jei nuotraukų albumas mažas ir plonas, o nuotrauka viena ir baisi, vadinasi tai – pasas.

Rokiškio SIRENA
ISSN 2669-1639
Nepriklausomybės a. 12, Rokiškis
Tel. 8 666 76777
reklama@rokiskiosirena.lt

DIREKTORIUS
Simonas Tuska
info@rokiskiosirena.lt

ŽURNALISTĖ DIZAINERĖ-MAKETUOTOJA
Lina Dūdaitė-Kralikienė
Tel. 8 672 36 089
lina@rokiskiosirena.lt

REKLAMOS SKYRIUS
Justina Kazlionka
Tel. 8 666 76 777
reklama@rokiskiosirena.lt

BUHALTERĖ
Ramutė Buckuvienė
Tel. 8 618 08 915

Leidėjas - UAB „Rokiškio Sirena”
Spausdina - UAB „AL grupė”

Skelbimai priimami:
www.rokiskiosirena.lt
UAB Zirzilė, Panevėžio g. 12-1
Rokiškis

Leidžiamas antradieniais ir penktadieniais
Laikraščio tiražas – 1133 egz.
Laikraščio elektroninės versijos tiražas – 1952 egz.
Redakcija už skelbimų, reklamos ir užsakomųjų straipsnių turinį neatsako

Neturint raštiško UAB Rokiškio Sirena sutikimo, bet kokią laikraščio „Rokiškio Sirena” informaciją kopijuoti ir platinti griežtai draudžiama